



AGROMELU

REMATE ANUAL



REMATE 2025

• **VIERNES, 6 de JUNIO** •
desde San Antonio de Areco

TV + STREAMING



www.agromelu.com.ar



QUIENES SOMOS?

Somos un EMPRESA DE FAMILIA, que manteniendo TRADICIÓN e HISTORIA, refundamos nuestro negocio:

- Haciendo base en el **ASOCIATIVISMO** y **ALIANZAS**.
- La construcción de **CONFIANZA**.
- La búsqueda de **LA EXCELENCIA**.
- El agregado de **VALOR**.
- Apostando a **LA INTEGRACIÓN GENERACIONAL**, donde el sueño no sea heredar sino **CONSTRUIR JUNTOS**.
- Sosteniéndonos en el **CONOCIMIENTO**, y una **MARCA RECONOCIDA** en el **MERCADO GANADERO**.

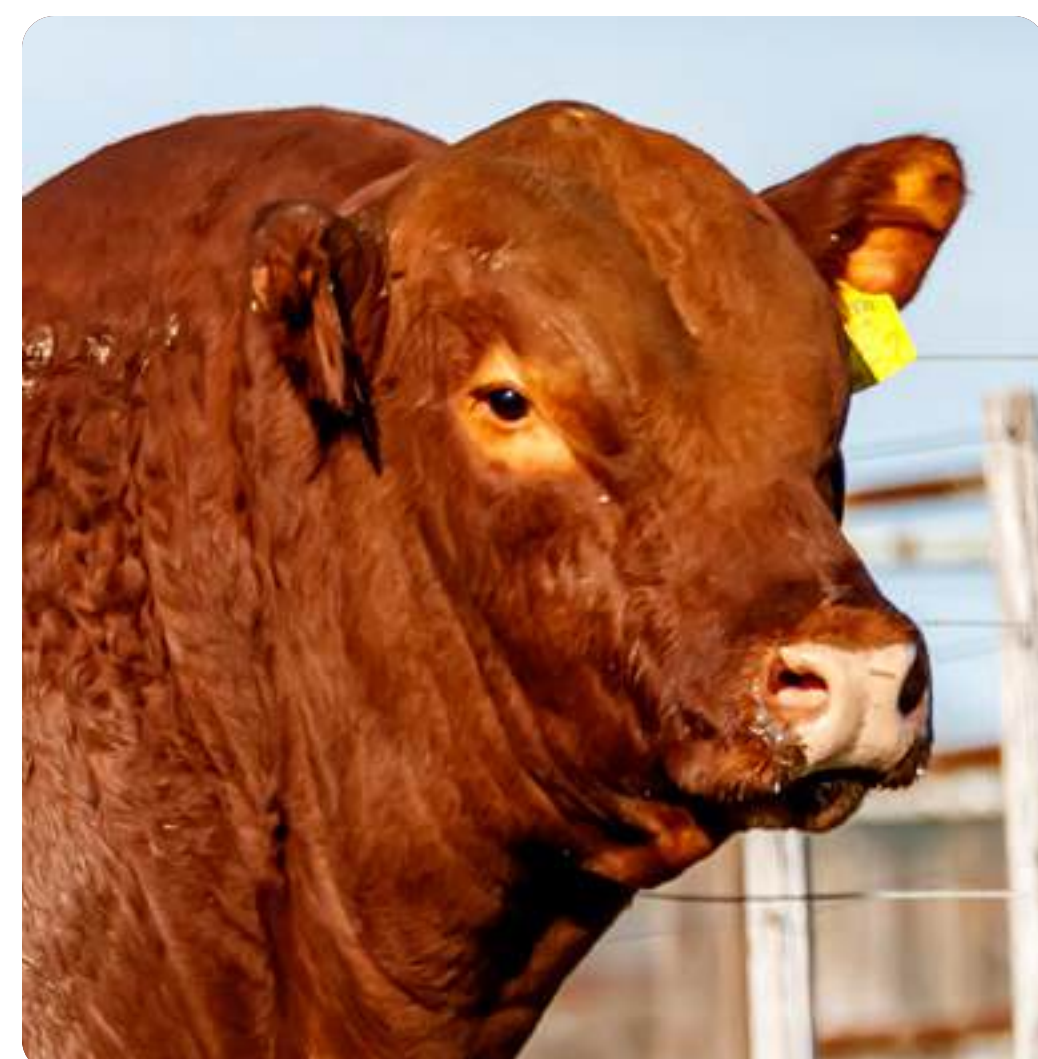

REMATE ANUAL

CONDICIONES COMERCIALES PP

1 VISITAS AL CAMPO

APROVECHA EL BENEFICIO DE ELEGIR EN EL CAMPO y OBTENER **6% ADICIONAL EN TU PREOFERTA.**
 Hemos decidido mantener la modalidad virtual para nuestro remate anual 2025, el **VIERNES 6 DE JUNIO EN VIVO POR CANAL RURAL Y STREAMING, DESDE SAN ANTONIO DE ARECO.**
 Queremos seguir estrechando vínculos, conocernos más, intercambiar ideas, hablar de vacas, compartir un día bien ganadero, y recibirte con mucho afecto.
 Nos encantaría que te puedas tomar un tiempo y venir a visitarnos. Contactanos!



2 CONDICIONES DE VENTA

Mantenemos las históricas condiciones: **"10 CUOTAS FIJAS EN PESOS"**

3 PREOFERTAS PURO DE PEDIGREE

2% de descuento en el precio final del lote para todos los oferentes que participen de la PRE-VENTA.

3% de descuento en el precio final del lote para el Oferente que haga la primer preoferta de cada lote.

4% de descuento en el precio final del lote para el Oferente que termine con la preoferta más alta del lote (mientras que haya más de un Oferente).

6% de descuento en el precio final del lote para el Oferente que haga la primer preoferta y termine con la pre-oferta más alta del lote (mientras que haya más de dos Oferentes en ese lote).

LAS PREOFERTAS NO SON TRANSFERIBLES ENTRE LOTES NI ACUMULABLES

4 CONDICION ESPECIAL

3% de descuento **ADICIONAL** en el precio final del lote **SI PREOFERTASTE 3 O MAS VECES EN EL MISMO LOTE.**

MÁXIMO
A CONSEGUIR: **15%**

- + **6%** VISITA AL CAMPO.
- + **6%** PREOFERTA GANADORA.
- + **3%** SI PREOFERTASTE 3 O MAS VECES EN EL MISMO LOTE.

APROVECHA ESTA GRAN OPORTUNIDAD!!!!

AGROMELU CERTIFICADO

+1200 VIENTRES EN VENTA

" 5 CUOTAS FIJAS EN PESOS"

LOS VIENTRES AGROMELU CERTIFICADO, ESTE AÑO NO TENDRAN PRE-OFERTA.



FLETES GRATIS PARA P. PEDIGREE / VIENTRES LIZASO CERTIFICADO 300 KM.

CONTACTOS AGROMELÚ

Martín F. Lizaso **+54 2314 511-549**

Facundo Lizaso **+54 11 2727-5693**

Marcos Achaval **+54 11 4477-8347**

Carola Ballester **+54 2314 511-843**

CONTACTOS CyM

Juan P: Colombo **+54 11 5007-3335**

Facundo Rivolta **+54 11 5347-6973**

Leandro Illa **+54 2266 531-375**

Hernán Vasallo **+54 11 5875-6782**

Nico Rissi **+54 2314 537-093**



QUE SOÑAMOS Y PORQUE LO HACEMOS?

Por qué categorizamos nuestros toros?

Son ustedes, nuestros clientes y amigos, quienes definen sus **MODELOS DE PRODUCCIÓN**, según la aptitud de los campos, los presupuestos financieros, la estructura, y la necesidad.

No existe el animal biotipo único que abarca todo..., solo el que mejor se adapta al modelo o la necesidad que cada cliente tiene.

COMO DEFINIMOS LA RECOMENDACIÓN?

Los años de selección, también nos dan la seguridad de ofrecer un producto sólido, consistente y confiable.

Analizamos su genealogía, sus datos duros de producción y medición a campo, y los DEP´s enriquecidos por genómica, propios de sus padres y sus abuelos.

Este combo de información nos permite identificar para que característica es superior, cada individuo y así, hacer nuestra sugerencia para que se adapte mejor a tu programa.

El ofrecer Pedigree, nos permite garantizar su genealogía, y la diversidad de criterios que el mismo nos ofrece.

COMO CATEGORIZAMOS PARA RECOMENDAR?

CATEGORÍA	PN	DTT	FINAL	LECHE	CE	FRAME	AOB	GRASA	MARBLING	MINORISTA
CURVE BENDERS	-	+	+	+	+					
TERMINACIÓN CORRAL		+	+	+	+	=/+	+		+	+
TERMINACIÓN CAMPO	=	=	=		+	-/=		+	+	+
TERNERO PESADO	=	+		+						
MODERACIÓN	=	=	=	=	=	-/=				
CRECIMIENTO	+	+	+	+	+					

QUE VAS A ENCONTRAR ESTE AÑO EN NUESTRO CATALOGO?

Vamos a presentar, por primera vez, los toros en cada una de las **CATEGORÍAS**, para que te sea más sencilla la búsqueda de los individuos que mejor se adapten a tu modelo de producción.

Las categorías que vas a encontrar son:



QUE NOS PROPONEMOS?

Que a vos te vaya bárbaro.....nuestro mejor negocio es que a vos te vaya bien!!!

Queremos acompañarte para que puedas definir y decidir cuál es tu mejor **MODELO DE PRODUCCIÓN** que se adapte a tu sueño, para que puedas consolidar tu mejor negocio.

Orientarte con la mayor precisión posible en aquellos productos que mejor encajen en tu programa.

NUESTRO PROGRAMA FACILIDAD DE PARTO

La facilidad de parto, en los modelos de vaquillonas, siempre ha sido una característica por de más deseada. En los últimos años hemos puesto manos a la obra para ofrecer animales confiables en esta característica, por eso hoy estamos en condiciones de mostrarles en este catalogo muchos animales con esta condición.

No únicamente quedarnos con animales que tengan solo facilidad de parto y bajo peso al nacer, sino aquellos que puedan desarrollarse rápidamente y que tengan altísima precocidad.

Estamos convencidos que la precocidad funcional (entore de vaquillona a edades muy tempranas, 12/13 meses, uso de los toros a esas edades), nos permite asegurarnos esa gran virtud. Únicamente lograble, con partos sin intervención, buenas ganancias en la cría y la recría posterior, pero con circunferencias escrotales altas a edad temprana, lo que nos garantiza el aplanamiento de su curva de crecimiento, y su tamaño final.

En el 2024, decidimos seleccionar, por información, todos aquellos vientres de nuestro plantel que tengan su DEP de peso al nacer en el 10% de la raza como máximo y combinarlo con todos aquellos padres que también reúnan esta característica, con crecimiento adicional. Así hemos encarado esta nueva etapa, con la tecnología de transferencia embrionaria, para construir más y nuevas líneas para este carácter tan deseado por todos.

Estamos en eso, convencidos, y muy ansiosos de que aparezcan esos productos para poder ofrecerlos en el mercado.

CURVE BENDERS



Sin dudas, son aquellos toros que todos queremos tener en el campo. Que nos garantizan facilidad de parto y tienen la capacidad de crecer rápidamente, idealmente ligado a circunferencias escrotales tempranas que define la precocidad, y el aplanamiento de su curva de crecimiento, evitando ir a tamaños adultos que están por fuera de un animal fácilmente adaptado. Luego, en función de sus características de Carcasa, AOB, Engrasamiento, Marbling y Corte Minorista, asociado a su tamaño final podrán destinarse a terminación a corral o terminación a pasto.

INCLUIAMOS EN ESTA CATEGORÍA A AQUELLOS ANIMALES QUE TIENEN:

PN	DTT	FINAL	LECHE	CE	FRAME	AOB	GRASA	MARBLING	MINORISTA
NEGATIVO	≤ 40%	≤ 40%	≤ 40%	≤ 40%	/	/	/	/	/



RP 6488



RP 6494



RP 6508



RP 6522



RP 6538



RP 6546



RP 6568



RP 6618



RP 6674



RP 6682



RP 6744



RP 6752



RP 6764



ALTO POTENCIAL DE CRECIMIENTO



Son aquellos individuos que se destacan por alto potencial de crecimiento, tienen la capacidad de crecer rápidamente, pretendemos que esté ligado a circunferencias escrotales tempranas que define la precocidad, y el aplanamiento de su curva de crecimiento, evitando ir a tamaños adultos que están por fuera de un animal fácilmente adaptado. Luego, en función de sus características de carcasa, AOB, engrasamiento, marbling, y corte minorita, asociado a su tamaño final podrán destinarse a terminación a corral o terminación a pasto.

INCLUIMOS EN ESTA CATEGORÍA A AQUELLOS ANIMALES QUE TIENEN:

PN	DTT	FINAL	LECHE	CE	FRAME	AOB	GRASA	MARBLING	MINORISTA
/	≤ 30%	≤ 30%	≤ 30%	≤ 50%*	/	/	/	/	/

* para frenar curva de crecimiento.



RP 6482



RP 6486



RP 6492



RP 6536



RP 6548



RP 6550



RP 6554



RP 6562



RP 6566



RP 6572



RP 6620



RP 6628





RP 6652



RP 6656



RP 6658



RP 6660



RP 6662



RP 6664



RP 6666



RP 6688



RP 6696



RP 6716



RP 6724



RP 6742



RP 6746



RP 6754



RP 6772



TERNEROS PESADOS (HAB. MATERNA + DTT)



La habilidad materna está fuertemente influenciada por la producción de leche de las vacas, lo que impacta directamente en el peso al destete de los terneros

Sin embargo, la eficiencia materna puede variar según factores como el orden de parto, el sexo del ternero y el tamaño adulto de la vaca

Si estás buscando mejorar el peso al destete en tu rodeo, ya que tu negocio es vender terneros al destete, te sugerimos la estrategia de selección genética basada en DEP (Diferencias Esperadas en la Progenie), que permite predecir el desempeño de los reproductores en términos de crecimiento y habilidad materna

INCLUIMOS EN ESTA CATEGORÍA A AQUELLOS ANIMALES QUE TIENEN:

PN	DTT	FINAL	LECHE	CE
/	30%	/	30%	/
FRAME	AOB	GRASA	MRB.	MIN.
/	/	/	/	/



RP 6496



RP 6514



RP 6526



RP 6528



RP 6558



RP 6584



RP 6596



RP 6624



RP 6634



RP 6644



RP 6648



RP 6654



RP 6680



RP 6738

SERVICIO PARA VAQUILLONAS (15 o 18 MESES)

APTO 15 MESES
15
APTO 15 MESES

La facilidad de parto en bovinos de carne para servicio a los 15 meses de edad depende de varios factores clave. Uno de los más importantes es el tamaño del área pélvica de la vaquillona, ya que una desproporción entre el tamaño del ternero al nacer y el canal de parto puede generar distocias (dificultades en el parto).

Además, el peso al nacer del ternero es un factor determinante. Se recomienda seleccionar toros con bajo peso al nacer para reducir los riesgos de complicaciones en el parto. También es fundamental mantener un buen nivel de alimentación en las vaquillonas para asegurar su desarrollo adecuado y evitar comprometer su tamaño adulto.

Estamos convencidos que la selección de estos individuos tiene que estar focalizada SIEMPRE para este tipo de modelos, es decir SERVICIO ANTICIPADO, caso contrario, estaremos perdiendo muchos kg (que es mucho dinero) el primer día de nacimiento del animal.

PESO AL NACER MENOR O IGUAL A 32 kg.

INCLUIAMOS EN ESTA CATEGORÍA A AQUELLOS ANIMALES QUE TIENEN:

PN	DTT	FINAL	LECHE	CE	FRAME	AOB	GRASA	MARBLING	MINORISTA
NEGATIVO	/	/	/	/	/	/	/	/	/



RP **6478**



RP **6490**



RP **6498**



RP **6504**



RP **6506**



RP **6510**



RP **6518**



RP **6532**



RP **6534**



RP **6580**



RP **6590**



RP **6614**





RP 6616



RP 6626



RP 6630



RP 6636



RP 6646



RP 6650



RP 6668



RP 6670



RP 6686



RP 6708



RP 6710



RP 6718



RP 6734



RP 6740



MODERACIÓN



Aquellos modelos en los cuales querés mantener estables los valores, sin ir a extremos, estos son los individuos ideales. Seguramente para modelos de campos menos explosivos, y que no puedan agregar técnicas de intensificación para potenciar mas el negocio.

INCLUIAMOS EN ESTA CATEGORÍA A AQUELLOS ANIMALES QUE TIENEN:

PN	DTT	FINAL	LECHE	CE	FRAME	AOB	GRASA	MARBLING	MINORISTA
/	40%	40%	40%	/	/	/	/	/	/



RP 6500



RP 6524



RP 6530



RP 6556



RP 6576



RP 6600



RP 6640



RP 6676



Desde hace 10 años multiplicando la genética superior.

AGROMELU

Siempre evolucionando junto a Agromelu.



La ganadería vive en nosotros.



@invitroargentina

www.invitroargentina.com





Magna[®]
CABAÑA

POTENCIÁ
TU GENÉTICA

www.tekna.com.ar





beck totalflex

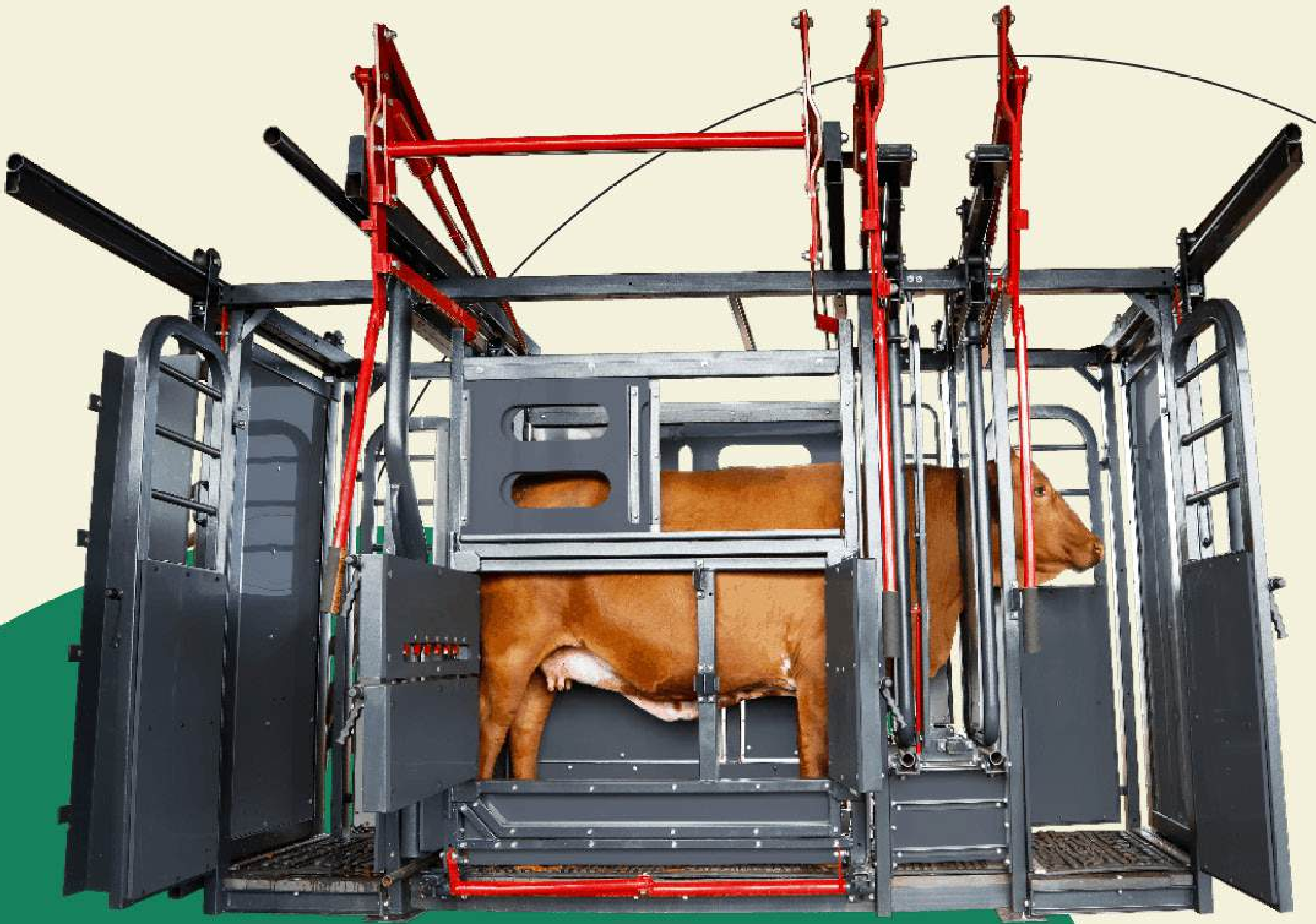

Conocé la nueva línea Beck Total Flex

CAPACIDAD:
20 MIL
MANEJOS/AÑO

REPRESENTANTE OFICIAL EN ARGENTINA Y URUGUAY

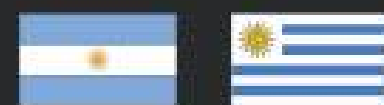

+54 9 2326 490890
+54 9 2364 65 6397
info@beckhauser.com.ar
www.beckhauser.com.ar

beckhauser.ar
beckhauser.ar
beckhauser-argentina

¡Escaneá el QR
y encontramos!





AGROMELU

REMATE ANUAL



TOROS PP



LOTE 01

[LINK A VIDEO](#)

MARGINADO - RP 6504

SERVICIO ANTICIPADO + PRODUCCIÓN TERNEROS CON CARCASA Y TERMINACIÓN TEMPRANA

FN	HBA	ADN	PN	PA	CE
1/3/2023	899183	'SNP E0039703 (10)	35	805	42

PEDIGREE



ESENCIAL 37 ARQUIMEDES-T/E-

AGROMELU 5678 FORMADOR - FIV T/E

AGROMELU 4913 UPA-T/E-

AGROMELU 6504 MARGINADO

RED TER-RON PARKER 34A

AGROMELU 5713 FURBA-FIV-

AGROMELU 2903 CANCHERA



FORMADOR - SU PADRE



5713 FURBA - SU MADRE

DATOS DE PRODUCCIÓN

DESTETE			POST-DESTETE			FS	ESPERM
P. AJ	G.D.	I.C.	P. AJ	G.D.	I.C.		
234,4	0,949	99,6	500,0	0,805	93,8	2.9	1.0

**HABILIDAD MATERNA + PRECOCIDAD
AOB + ENGRASAMIENTO + MARBLING + RINDE**

EPD'S CRÍAS

	Crías	PN	DT	P.DT	LCH	CE	AOB	GD	GC	GDI	% CM
Propio	---	(0,2)	2,3	10,6	2,8	1,5	1	0,26	0,73	0,7	(0,5)
Padre	172	(1,0)	(0,7)	8,6	2,6	1,3	2,1	0,46	0,87	(0,02)	(0,6)
Madre	6	0,0	9,1	23,1	1,2	1,1	---	---	---	---	---
Ab. Mat	60	(0,3)	4,3	5,3	(4,0)	0,7	2,1	0,57	0,91	0,16	(0,4)
TOP		40%	85%	80%	25%	20%	60%	40%	20%	15%	75%



LOTE 02

[LINK A VIDEO](#)

MAUSER - RP 6568

SERVICIO ANTICIPADO + PRODUCCIÓN TERNEROS Y TERMINACIÓN CAMPO O CORRAL

FN	HBA	ADN	PN	PA	CE
17/4/2023	899873	SNP E0039728 (10)	35	837	42

PEDIGREE



ESENCIAL 37 ARQUIMEDES-T/E-

AGROMELU 5678 FORMADOR - FIV T/E

AGROMELU 4913 UPA-T/E-

AGROMELU 6568 MAUSER

AGROMELU 5422 ENTRIPADO T/E

AGROMELU 5937 GAUCHADA

AGROMELU 4927 VENTUDA-T/E-



FORMADOR - SU PADRE



5937 GAUCHADA - SU MADRE

DATOS DE PRODUCCIÓN

DESTETE			POST-DESTETE			FS	ESPERM
P. AJ	G.D.	I.C.	P. AJ	G.D.	I.C.		
241,7	0,984	102,7	533,5	0,884	100,1	3.0	1.0

**GRAN HABILIDAD MATERNA + PRECOCIDAD
RINDE + ENGRASAMIENTO + MARBLING**

EPD'S CRÍAS

	Crías	PN	DT	P.DT	LCH	CE	AOB	GD	GC	GDI	% CM
Propio	---	(0,5)	4,2	22,0	3,5	1,6	2,3	0,32	0,81	0,02	(0,30)
Padre	172	(1,0)	(0,7)	8,6	2,6	1,3	2,1	0,46	0,87	(0,02)	(0,60)
Madre	2	(0,1)	4,3	13,4	0,9	0,8	3,1	0,24	0,49	0,11	0,10
Ab. Mat	7	1,2	9,8	26,0	(3,9)	1,1	---	---	---	---	---
TOP		25%	70%	45%	15%	15%	25%	30%	15%	40%	60%



LOTE 03

[LINK A VIDEO](#)

MARGINAL - RP 6492

BAJO PESO AL NACER + CRECIMIENTO EXPONENCIAL + TERMINACIÓN A CORRAL

FN	HBA	ADN	PN	PA	CE
24/2/2023	899180	SNP E0039698 (11)	29	848	41

PEDIGREE



ESENCIAL 37 ARQUIMEDES-T/E-

AGROMELU 5678 FORMADOR

AGROMELU 4913 UPA-T/E-

AGROMELU 6492 MARGINAL

TRANQUERAS 289 BRIG BRUTAL-T/E-

AGROMELU 4921 VIYUYA-T/E-

AGROMELU 2775 ACHIRA-T/E-



FORMADOR - SU PADRE



4921 VIYUYA - SU MADRE

DATOS DE PRODUCCIÓN

DESTETE			POST-DESTETE			FS	ESPERM
P. AJ	G.D.	I.C.	P. AJ	G.D.	I.C.		
236,9	0,990	100,7	518,3	0,853	97,2	3.0	1.0

**TOP PARA CRECIMIENTO + SÚPER PRECOZ
CORTA CURVA DE CRECIMIENTO**

EPD'S CRÍAS

	Crías	PN	DT	P.DT	LCH	CE	AOB	GD	GC	GDI	% CM
Propio		0,6	7,2	37,5	2,4	1,7	2,2	0,27	0,31	0,01	0,20
Padre	172	(1,0)	(0,7)	8,6	2,6	1,3	2,1	0,46	0,87	(0,02)	(0,60)
Madre	15	2,2	12,8	42,9	1,4	1,8	---	---	---	---	---
Ab. Mat	20	1,1	9,7	23,4	0,8	1,3	5,2	0,68	1,14	(0,11)	0,00
TOP		85%	40%	10%	30%	10%	25%	40%	60%	45%	55%



LOTE 04

[LINK A VIDEO](#)

MAQUINAZO - RP 6490

SERVICIO ANTICIPADO + PRODUCCIÓN DE TERNEROS + TERMINACIÓN A CAMPO CON RINDE

FN	HBA	ADN	PN	PA	CE
24/2/2023	899174	SNP E0039697 (24)	28	759	38

PEDIGREE



RED U-2 RENOWN 193C

AGROMELU 5860 FUSILADO T/E

AGROMELU 3061 CHARATA-T/E

AGROMELU 6490 MAQUINAZO

AGROMELU 4392 PICHICATERO

AGROMELU 4933 VICHADORA

AGROMELU 3885 FRANCACHONA-T/E-



FUSILADO - SU PADRE



4933 VICHADORA - SU MADRE

DATOS DE PRODUCCIÓN

DESTETE			POST-DESTETE			FS	ESPERM
P. AJ	G.D.	I.C.	P. AJ	G.D.	I.C.		
194,6	0,793	82,7	512,7	0,964	96,2	3.4	2.0

**HABILIDAD MATERNA + PESO DESTETE
TREMENDA COMBINACIÓN DE CARCASA**

EPD'S CRÍAS

	Crías	PN	DT	P.DT	LCH	CE	AOB	GD	GC	GDI	% CM
Propio	---	(0,4)	7,3	11,4	0,4	0,6	2,3	0,22	0,48	0,01	0,10
Padre	16	1,4	13,4	34,8	1,4	0,9	---	---	---	---	---
Madre	17	(0,8)	3,1	9,8	-3,5	0,4	2,6	0,02	0,39	0,04	0,50
Ab. Mat	21	0,2	9,2	29,0	-2,4	0,5	(0,5)	0,13	0,48	0,00	(0,10)
TOP		30%	40%	80%	60%	90%	25%	45%	40%	45%	30%



LOTE 05

LINK A VIDEO

DE MANUAL - RP 6482

TERMINACIÓN A CORRAL Y A PASTO CON ALTO POTENCIAL DE CRECIMIENTO

FN	HBA	ADN	PN	PA	CE
13/1/2023	903594	-	39	822	42

PEDIGREE



AGROMELU 5422 ENTRIPADO T/E

AGROMELU 5958 GARUFA

AGROMELU 3885 FRANCACHONA-T/E-

AGROMELU 6482 DE MANUAL

LSF TBJ TABASCO 5830C

AGROMELU 5653 FORFAIT - FIV-

AGROMELU 4981 ALZADA-T/E-



GARUFA - SU PADRE



5653 FORFAIT - SU MADRE

DATOS DE PRODUCCIÓN

DESTETE			POST-DESTETE			FS	ESPERM
P. AJ	G.D.	I.C.	P. AJ	G.D.	I.C.		
259,3	1,040	110,2	578,7	0,968	108,5	4.5	1.0

**MODERACIÓN + CLASE
DESTETE + CRECIMIENTO + PRECOCIDAD**

EPD'S CRÍAS

	Crías	PN	DT	P.DT	LCH	CE	AOB	GD	GC	GDI	% CM
Propio	---	---	---	---	---	---	---	---	---	---	---
Padre	19	(0,3)	4,3	---	0,6	0,7	---	---	---	---	---
Madre	5	(0,1)	10,3	36,6	6,2	1,2	---	---	---	---	---
Ab. Mat	7	0,6	14,0	48,7	2,4	1,2	---	---	---	---	---
TOP	---	---	---	---	---	---	---	---	---	---	---



LOTE 06

[LINK A VIDEO](#)

ME TIRA - RP 6656

PRODUCCIÓN TERNEROS PESADOS + CRECIMIENTO + TERMINACIÓN A CORRAL

FN	HBA	ADN	PN	PA	CE
4/8/2023	908183	SNP E0039755 (10)	42	845	41

PEDIGREE



LUQUENSE 1979 MEDALLO -T/E-

AGROMELU 6200 LASTRE

AGROMELU 5725 GAMBETA T/E

AGROMELU 6656 ME TIRA

RED TER-RON SANTANA 73C

AGROMELU 5923 GARRONUDA

AGROMELU 4993 YETA-T/E-



LASTRE - SU PADRE



5923 GARRONUDA - SU MADRE

DATOS DE PRODUCCIÓN

DESTETE			POST-DESTETE			FS	ESPERM
P. AJ	G.D.	I.C.	P. AJ	G.D.	I.C.		
280,3	1,135	116,0	606,1	0,988	105,0	4.6	3.0

CRECIMIENTO MÁXIMO + PRECOCIDAD
AOB + ENGRASAMIENTO + MARBLING

EPD'S CRÍAS

	Crías	PN	DT	P.DT	LCH	CE	AOB	GD	GC	GDI	% CM
Propio		1,4	10,2	32,7	1,4	1,6	1,0	0,18	0,26	0,11	(0,1)
Padre	2	(0,3)	13,2	51,0	4,6	1,3	1,9	0,13	0,30	0,04	0,0
Madre	3	0,2	8,2	17,5	0,2	1,1	1,9	(0,05)	(0,39)	(0,02)	0,9
Ab. Mat	13	(0,7)	9,6	22,2	(6,8)	0,3					
TOP		95%	20%	20%	45%	15%	60%	55%	70%	4%	45%



LOTE 07

[LINK A VIDEO](#)

MATASANO - RP 6546

SERVICIO ANTICIPADO + PRODUCCIÓN TERNEROS + CRECIMIENTO + TERMINACIÓN A CORRAL

FN	HBA	ADN	PN	PA	CE
26/3/2023	899882	SNP E0039720 (11)	30	921	43

PEDIGREE



LUQUENSE 1911 ENTRADOR -T/E-

BAJO FÉRTIL FROILAN

FERVILL SUPERADA TINTA

AGROMELU 6546 MATASANO

AGROMELU 5422 ENTRIPADO T/E

AGROMELU 6137 INDIA

AGROMELU 5225 CUBIJA-T/E-



FROILAN - SU PADRE



5225 CUBIJA - SU ABUELA MATERNA

DATOS DE PRODUCCIÓN

DESTETE			POST-DESTETE			FS	ESPERM
P. AJ	G.D.	I.C.	P. AJ	G.D.	I.C.		
242,0	1,009	102,8	517,7	0,835	97,1	4.2	1.0

**IMPACTANTES SUS NÚMEROS!!!!
RINDE + MARBLING + CALIDAD DE RES**

EPD'S CRÍAS

	Crías	PN	DT	P.DT	LCH	CE	AOB	GD	GC	GDI	% CM
Propio	---	0,0	11,9	43,1	(2,1)	1,4	1,8	0,15	(0,01)	0,06	0,3
Padre	172	(1,0)	(0,7)	8,6	2,6	1,3	2,1	0,46	0,87	(0,02)	(0,6)
Madre	1	(1,5)	5,3	17,9	1,0	1,2	---	---	---	---	---
Ab. Mat	7	(1,1)	9,30	29,10	(1,3)	1,10	---	---	---	---	---
TOP		50%	10%	5%	90%	25%	35%	60%	90%	15%	20%



LOTE 08

[LINK A VIDEO](#)

MATERO - RP 6618

SERVICIO 15M + PRODUCCIÓN TERNEROS Y TERMINACIÓN CAMPO O CORRAL – UN TODO TERRENO

FN	HBA	ADN	PN	PA	CE
2/7/2023	907318	SNP E0039739 (36)	41	937	44

PEDIGREE



RED H2R PROFITBUILDER B403

RED LSF SRR HEDGE FUND 7017E

RED LSF SRR DINA C5128

AGROMELU 6618 MATERO

AGROMELU 3082 CORAJUDO-T/E-

AGROMELU 3791 FABULOSA-T/E-

AGROMELU 2323 LARKABA MARIAS-T/E/I-

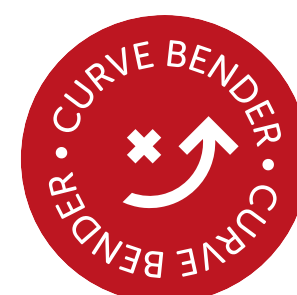

HEDGE FUND - SU PADRE



3791 FABULOSA - SU MADRE

DATOS DE PRODUCCIÓN

DESTETE			POST-DESTETE			FS	ESPERM
P. AJ	G.D.	I.C.	P. AJ	G.D.	I.C.		
316,6	1,284	131,0	680,5	1,103	117,8	4.6	2.0

**TREMENDOS NÚMEROS!!!!!!!
EXCEPCIONAL CARCASA**

EPD'S CRÍAS

	Crías	PN	DT	P.DT	LCH	CE	AOB	GD	GC	GDI	% CM
Propio		(1,2)	7,5	33,4	2,4	1,6	3,1	0,27	0,65	0,12	(0,1)
Padre	254	(1,2)	3,2	---	0,0	---	---	---	---	---	---
Madre	29	0,2	3,9	28,2	4,8	2,2	2,2	0,23	0,28	0,03	0,0
Ab. Mat	21	0,3	(0,9)	10,7	7,0	1,4	3,6	0,89	1,26	0,09	(0,6)
TOP		5%	40%	20%	20%	15%	10%	40%	25%	3%	45%



LOTE 09

[LINK A VIDEO](#)

MASACOTE - RP 6524

**BAJO PESO AL NACER + PRODUCCIÓN TERNEROS + CRECIMIENTO
+ TERMINACIÓN A CAMPO**

FN	HBA	ADN	PN	PA	CE
8/3/2003	899186	SNP E0039712 (11)	33	855	44

PEDIGREE



LUQUENSE 1911 ENTRADOR -T/E-

BAJO FÉRTIL FROILAN

FERVILL SUPERADA TINTA

AGROMELU 6524 MASACOTE

ERRE TE 383 CÓNDOR EURO-T/E-

AGROMELU 5755 FICHADA T/E

AGROMELU 3061 CHARATA-T/E-



FROILAN - SU PADRE



EURO - SU ABUELO MATERNO

DATOS DE PRODUCCIÓN

DESTETE			POST-DESTETE			FS	ESPERM
P. AJ	G.D.	I.C.	P. AJ	G.D.	I.C.		
225,7	0,917	95,9	491,3	0,805	92,1	3,7	2,0

**CRECIMIENTO MODERADO Y PRECOCIDAD
FACILIDAD DE ENGRASAMIENTO**

EPD'S CRÍAS

	Crías	PN	DT	P.DT	LCH	CE	AOB	GD	GC	GDI	% CM
Propio	---	0,4	6,9	22,3	2,4	1,5	0,4	0,34	0,43	0,04	(0,40)
Padre	85	0,3	3,9	12,0	(1,8)	1,5	1,4	0,15	(0,05)	0,09	0,40
Madre	3	0,4	8,6	11,8	0,7	1,0	---	---	---	---	---
Ab. Mat	35	2,3	13,9	34,8	(1,2)	1,0	2,8	0,21	0,65	(0,14)	0,00
TOP		75%	45%	45%	30%	20%	75%	30%	45%	25%	70%



LOTE 10

[LINK A VIDEO](#)

MARCIANO - RP 6500

SERVICIO ANTICIPADO + RECRÍAS PASTORILES

FN	HBA	ADN	PN	PA	CE
28/2/2023	899175	'SNP E0039702 (11)	35	885	40

PEDIGREE



RED U-2 RENOWN 193C

AGROMELU 5866 FUTRE T/E

AGROMELU 4257 PAGA DOBLE-T/E-

AGROMELU 6500 MARCIANO

TRANQUERAS 289 BRIG BRUTAL-T/E-

AGROMELU 4983 APLASTADA-T/E-

AGROMELU 3383 FALUCHITO SOTEIN



FUTRE - SU PADRE



4983 APLASTADA - SU MADRE

DATOS DE PRODUCCIÓN

DESTETE			POST-DESTETE			FS	ESPERM
P. AJ	G.D.	I.C.	P. AJ	G.D.	I.C.		
217,6	0,870	92,5	483,3	0,805	90,6	3.3	1.0

**MUY BUENA COMBINACIÓN DE CARCASA
AOB + ENGRASAMIENTO + MARBLING + RINDE**

EPD'S CRÍAS

	Crías	PN	DT	P.DT	LCH	CE	AOB	GD	GC	GDI	% CM
Propio	---	(0,2)	4,9	7,1	0,2	1,0	1,2	0,03	0,43	0,02	0,0
Padre	1	(0,8)	2,5	12,0	2,0	1,2	2,7	0,23	0,71	0,04	(0,1)
Madre	2	0,0	5,0	3,4	(1,6)	0,8	---	---	---	---	---
Ab. Mat	20	0,1	12,6	21,6	(4,0)	0,4	1,4	0,00	0,06	0,08	0,3
TOP		40%	65%	85%	65%	60%	55%	80%	45%	40%	35%



LOTE 11

[LINK A VIDEO](#)

MANTENIDO - RP 6478

SERVICIO VAQUILLONAS + PRODUCCIÓN TERNEROS AL DESTETE + RECRÍAS CON POTENCIAL

FN	HBA	ADN	PN	PA	CE
1/1/2023	907316	-	28	798	40

PEDIGREE

ANGUSGS
Powered by Neogen GeneSeek

ESENCIAL 37 ARQUIMEDES-T/E-

AGROMELU 5678 FORMADOR

AGROMELU 4913 UPA-T/E-

AGROMELU 6478 MANTENIDO

AGROMELU 3136 CUIS

AGROMELU 4047 MACANUDA

AGROMELU 2997 CUSCUTA



FORMADOR - SU PADRE



4047 MACANUDA - SU MADRE

DATOS DE PRODUCCIÓN

DESTETE			POST-DESTETE			FS	ESPERM
P. AJ	G.D.	I.C.	P. AJ	G.D.	I.C.		
222,0	0,924	94,4	590,3	1,116	110,7	3.4	2.0

**IMPACTANTES NÚMEROS PARA CRECIMIENTO
DETIENE CURVA POR PRECOCIDAD**

EPD'S CRÍAS

	Crías	PN	DT	P.DT	LCH	CE	AOB	GD	GC	GDI	% CM
Propio	---	1,2	14,8	45,7	(1,8)	0,7	---	---	---	---	---
Padre	31	2,1	9,9	29,3	(3,3)	1,4	2,2	0,42	0,95	0,04	(0,4)
Madre	7	1,2	8,8	28,4	(0,4)	0,6	0,1	(0,17)	(0,04)	(0,02)	0,3
Ab. Mat	7	1,2	8,8	28,4	(0,4)	0,6	0,1	(0,17)	(0,04)	(0,02)	0,3
TOP		95%	2%	2%	90%	85%	---	---	---	---	---



LOTE 12

[LINK A VIDEO](#)

MATUFIERO - RP 6562

PRODUCCIÓN TERNEROS + TERMINACIÓN A CAMPO O CORRAL + CALIDAD DE RES

FN	HBA	ADN	PN	PA	CE
7/4/2023	899876	SNP E0039726 (37)	37	975	39

PEDIGREE

ANGUSGS
Powered by Neogen GeneSeek

RED U-2 RENOWN 193C

AGROMELU 5866 FUTRE T/E

AGROMELU 4257 PAGA DOBLE-T/E-

AGROMELU 6562 MATUFIERO

TRES MARÍAS 9823 PAYADOR 8898-T/E-

AGROMELU 5987 GRANADERA T/E

AGROMELU 4201 PAJARILLA-T/E-



FUTRE - SU PADRE



5987 GRANADERA - SU MADRE

DATOS DE PRODUCCIÓN

DESTETE			POST-DESTETE			FS	ESPERM
P. AJ	G.D.	I.C.	P. AJ	G.D.	I.C.		
266,8	1,080	113,4	588,8	0,976	110,4	4.5	1.0

IMPACTANTES NÚMEROS DE CRECIMIENTO
EXCELENTE COMBINACIÓN EN CARCASA

EPD'S CRÍAS

	Crías	PN	DT	P.DT	LCH	CE	AOB	GD	GC	GDI	% CM
Propio	---	0,5	14,1	51,1	1,7	1,0	1,8	0,27	(0,73)	0,07	(0,3)
Padre	105	2,0	12,4	32,0	(1,1)	1,4	2,6	0,44	1,00	0,03	0,3
Madre	1	(0,1)	10,2	40,2	5,4	1,0	2,2	0,13	0,29	0,10	0,2
Ab. Mat	42	(0,1)	10,8	27,4	0,4	1,4	1,0	0,17	0,02	0,08	0,0
TOP	80%	3%	1%	40%	60%	35%	40%	20%	15%	20%	



LOTE 13

[LINK A VIDEO](#)

MASA - RP 6526

SERVICIO 18M + PRODUCCIÓN TERNEROS + CRECIMIENTO + TERMINACIÓN A CORRAL.

FN	HBA	ADN	PN	PA	CE
10/3/2023	899187	SNP E0039713 (10)	36	772	40

PEDIGREE



ESENCIAL 37 ARQUIMEDES-T/E-

AGROMELU 5678 FORMADOR - FIV T/E

AGROMELU 4913 UPA-T/E-

AGROMELU 6526 MASA

LSF TBJ TABASCO 5830C

AGROMELU 5819 FUMETA T/E

AGROMELU 2861 CASUARINA-T/E-



FORMADOR - SU PADRE



5819 FUMETA - SU MADRE

DATOS DE PRODUCCIÓN

DESTETE			POST-DESTETE			FS	ESPERM
P. AJ	G.D.	I.C.	P. AJ	G.D.	I.C.		
251,5	1,026	106,9	583,5	1,006	109,4	3.5	2.0

APTITUD MATERNA + DESTETE + CRECIMIENTO
COMBINA AOB + RINDE

EPD'S CRÍAS

	Crías	PN	DT	P.DT	LCH	CE	AOB	GD	GC	GDI	% CM
Propio	---	0,0	7,2	21,9	3,4	0,9	1,8	0,0	0,28	-0,05	0,10
Padre	172	(1,0)	(0,7)	8,6	2,6	1,3	2,1	0,46	0,87	(0,02)	(0,60)
Madre	7	0,0	6,7	24,5	1,8	0,9	---	---	---	---	---
Ab. Mat	42	0,0	4,0	13,9	(0,8)	0,8	(0,3)	(0,04)	0,01	(0,12)	(0,20)
TOP		50%	40%	45%	15%	70%	35%	80%	60%	80%	30%



LOTE 14

[LINK A VIDEO](#)

MATABICHO - RP 6536

PRODUCCIÓN TERNEROS + TERMINACIÓN A CORRAL (CICLO COMPLETO)
+ CALIDAD DE RES

FN	HBA	ADN	PN	PA	CE
16/3/2023	899885	SNP E0039717 (24)	38	889	42

PEDIGREE



RED U-2 RENOWN 193C

AGROMELU 5866 FUTRE T/E

AGROMELU 4257 PAGA DOBLE-T/E

AGROMELU 6536 MATABICHO

TRANQUERAS 289 BRIG BRUTAL-T/E-

AGROMELU 4921 VIYUYA-T/E-

AGROMELU 2775 ACHIRA-T/E-



FUTRE - SU PADRE



4921 VIYUYA - SU MADRE

DATOS DE PRODUCCIÓN

DESTETE			POST-DESTETE			FS	ESPERM
P. AJ	G.D.	I.C.	P. AJ	G.D.	I.C.		
249,9	1,009	106,2	582,9	1,009	109,3	4.2	1.0

MÁXIMO CRECIMIENTO + PRECOCIDAD
RINDE + MARBLING + CALIDAD DE RES

EPD'S CRÍAS

	Crías	PN	DT	P.DT	LCH	CE	AOB	GD	GC	GDI	% CM
Propio	---	1,4	13,4	45,8	(0,9)	1,5	2,2	0,00	0,26	0,00	0,20
Padre	105	2,0	12,4	32,0	(1,1)	1,4	2,6	0,44	1,00	0,03	0,30
Madre	15	2,2	12,8	42,9	1,4	1,8	---	---	---	---	---
Ab. Mat	20	1,1	9,7	23,4	0,8	1,3	5,2	0,68	1,14	(0,11)	0,00
TOP		95%	5%	3%	80%	20%	25%	85%	70%	50%	25%



LOTE 15

LINK A VIDEO

MASCOTA - RP 6530

SERVICIO 18M + PRODUCCIÓN TERNEROS + CRECIMIENTO + TERMINACIÓN A CAMPO

FN	HBA	ADN	PN	PA	CE
11/3/2023	899189	SNP E0039714 (24)	36	777	41

PEDIGREE



ESENCIAL 37 ARQUIMEDES-T/E-

AGROMELU 5678 FORMADOR - FIV T/E

AGROMELU 4913 UPA-T/E-

AGROMELU 6530 MASCOTA

AGROMELU 5108 ANGURRIA

AGROMELU 5979 GORRA T/E

AGROMELU 5147 CHUPADA-T/E-



FORMADOR - SU PADRE



5147 CHUPADA - SU ABUELA MATERNA

DATOS DE PRODUCCIÓN

DESTETE			POST-DESTETE			FS	ESPERM
P. AJ	G.D.	I.C.	P. AJ	G.D.	I.C.		
243,2	0,987	103,4	520,9	0,841	97,7	3.1	1.0

**MATERNAL + DESTETE + CRECIMIENTO + PRECOZ
COMBINA AOB + RINDE**

EPD'S CRÍAS

	Crías	PN	DT	P.DT	LCH	CE	AOB	GD	GC	GDI	% CM
Propio		0,3	5,4	23,9	8,9	1,5	0,9	0,19	0,48	0,1	0,2
Padre	172	(1,0)	(0,7)	8,6	2,6	1,3	2,1	0,46	0,87	(0,02)	(0,6)
Madre	2	(0,5)	6,6	17,6	7,5	1,9	0,5	0,10	0,46	0,03	0,0
Ab. Mat	9	(0,5)	9,0	18,6	0,7	1,6	1,2	0,07	0,52	0,02	0,0
TOP		70%	60%	40%	1%	20%	65%	50%	40%	5%	55%



LOTE 16

[LINK A VIDEO](#)

MARCADO - RP 6496

BAJO PESO AL NACER + DESTETE + TERMINACIÓN A PASTO O CORRAL

FN	HBA	ADN	PN	PA	CE
28/2/2023	899160	SNP E0039700 (24)	32	715	39

PEDIGREE



RED U-2 RENOWN 193C

AGROMELU 5866 FUTRE T/E

AGROMELU 4257 PAGA DOBLE-T/E-

AGROMELU 6496 MARCADO

CASAMU 3090 ARECUTRAN ALCA ALU

AGROMELU 5805 FUEYISTA

AGROMELU 4219 PARDA-T/E-



FUTRE - SU PADRE



5805 FUEYISTA - SU MADRE

DATOS DE PRODUCCIÓN

DESTETE			POST-DESTETE			FS	ESPERM
P. AJ	G.D.	I.C.	P. AJ	G.D.	I.C.		
202,0	0,809	85,8	466,3	0,801	87,5	2.9	1.0

**DESTETE + HABILIDAD MATERNA
AOB + ENGRASAMIENTO + MARBLING + RINDE**

EPD'S CRÍAS

	Crías	PN	DT	P.DT	LCH	CE	AOB	GD	GC	GDI	% CM
Propio	---	0,9	10,0	18,0	2,5	0,5	2,1	0,25	0,51	0,04	(0,20)
Padre	105	2,0	12,4	32,0	(1,1)	1,4	2,6	0,44	1,00	0,03	0,30
Madre	4	0,0	8,5	22,3	(0,6)	0,8	---	---	---	---	---
Ab. Mat	13	0,1	9,1	20,9	(0,1)	1,2	1,8	0,24	0,13	0,11	0,00
TOP		90%	20%	60%	30%	95%	30%	40%	40%	25%	55%



LOTE 17

[LINK A VIDEO](#)

MATÓN - RP 6554

MÁXIMO CRECIMIENTO + PRODUCCIÓN TERNEROS + TERMINACIÓN A PASTO O A CORRAL

FN	HBA	ADN	PN	PA	CE
27/3/2023	899879	SNP E0039723 (11)	43	893	43

PEDIGREE



LUQUENSE 1911 ENTRADOR -T/E-

BAJO FÉRTIL FROILAN

FERVILL SUPERADA TINTA

AGROMELU W MATÓN

RED U-2 RENOWN 193C

AGROMELU 5825 FUNDIDA T/E

AGROMELU 2497 G CANYON TINTO-T/E-



FROILAN - SU PADRE



5825 FUNDIDA - SU MADRE

DATOS DE PRODUCCIÓN

DESTETE			POST-DESTETE			FS	ESPERM
P. AJ	G.D.	I.C.	P. AJ	G.D.	I.C.		
270,9	1,062	115,1	598,9	0,994	112,3	4.8	3.0

MÁXIMO CRECIMIENTO + PRECOCIDAD
RINDE + ENGRASAMIENTO CALIDAD DE RES

EPD'S CRÍAS

	Crías	PN	DT	P.DT	LCH	CE	AOB	GD	GC	GDI	% CM
Propio		2,0	11,9	38,6	2,8	2,0	1,5	0,19	0,34	(0,03)	0,0
Padre	172	(1)	(0,7)	8,6	2,6	1,3	2,1	0,46	0,87	(0,02)	(0,6)
Madre	2	1,9	7,9	25,4	4,2	1,1					
Ab. Mat	30	1,2	5,8	16,0	2,2	0,4	3,3	0,65	0,69	(0,03)	(0,2)
TOP		95%	10%	10%	25%	3%	45%	50%	60%	70%	35%



LOTE 18

[LINK A VIDEO](#)

MATAMBRE - RP 6556

PRODUCCION TERNEROS + TERMINACION A CAMPO + CALIDAD DE RES

FN	HBA	ADN	PN	PA	CE
30/3/2023	899878	SNP E0039724 (36)	42	795	43

PEDIGREE



RUBETA 4444 QUEBRANTADOR-T/E-

AGROMELU 4280 PIRADO-T/E-

GROMELU 3061 CHARATA-T/E-

AGROMELU 6556 MATAMBRE

AGROMELU 2494 CITATION BOOM-T/E-

AGROMELU 3097 DICHOSA

AGROMELU 2375 DOBLE 849



PIRADO - SU PADRE



3097 DICHOSA - SU MADRE

DATOS DE PRODUCCIÓN

DESTETE			POST-DESTETE			FS	ESPERM
P. AJ	G.D.	I.C.	P. AJ	G.D.	I.C.		
260,0	1,014	110,5	503,5	0,738	94,4	4.6	3.0

HABILIDAD MATERNA + DESTETE
MARBLING + CALIDAD DE RES

EPD'S CRÍAS

	Crías	PN	DT	P.DT	LCH	CE	AOB	GD	GC	GDI	% CM
Propio	---	1,7	6,3	12,0	(3,1)	1,0	(0,2)	(0,16)	0,27	(0,01)	0,2
Padre	278	1,1	4,9	18,3	(2,0)	1,2	0,7	(0,01)	0,62	(0,09)	(0,1)
Madre	41	1,5	5,3	6,5	(3,5)	0,8	(0,2)	(0,28)	(0,14)	(0,01)	0,6
Ab. Mat	3	1,0	5,7	0,2	(0,5)	0,8	(0,8)	(0,23)	(0,18)	---	0,4
TOP		95%	50%	75%	95%	60%	90%	100%	65%	55%	25%



LOTE 19

[LINK A VIDEO](#)

MULA - RP 6566

PRODUCCIÓN TERNEROS + TERMINACIÓN A CORRAL (CICLO COMPLETO) + CALIDAD DE RES

FN	HBA	ADN	PN	PA	CE
11/4/2023	899874	SNP E0039728 (36)	37	779	41

PEDIGREE



RED U-2 RENOWN 193C

AGROMELU 5866 FUTRE T/E

AGROMELU 4257 PAGA DOBLE-T/E-

AGROMELU 6566 MULA

LSF TBJ TABASCO 5830C

AGROMELU 5817 FUMATA T/E

AGROMELU BRUJO PINGO



FUTRE - SU PADRE



5817 FUMATA - SU MADRE

DATOS DE PRODUCCIÓN

DESTETE			POST-DESTETE			FS	ESPERM
P. AJ	G.D.	I.C.	P. AJ	G.D.	I.C.		
263,1	1,077	111,8	538,7	0,835	101,0	4.5	3.0

**CRECIMIENTO MÁXIMO + PRECOCIDAD
RINDE + MARBLING + CALIDAD DE RES**

EPD'S CRÍAS

	Crías	PN	DT	P.DT	LCH	CE	AOB	GD	GC	GDI	% CM
Propio	---	1,1	11,5	38,3	0,8	1,2	1,8	0,08	0,31	0,04	0,1
Padre	105	2,0	12,4	32,0	(1,1)	1,4	2,6	0,44	1,00	0,03	0,3
Madre	2	0,0	4,9	18,9	7,6	1,2	---	---	---	---	---
Ab. Mat		(0,3)	8,6	12,9	2,8	---	---	---	---	---	---
TOP		95%	10%	10%	55%	45%	35%	70%	60%	25%	30%



LOTE 20

[LINK A VIDEO](#)

MAPA - RP 6486

PRODUCCIÓN DE TERNEROS + TERMINACIÓN A CORRAL + PRECOCIDAD

FN	HBA	ADN	PN	PA	CE
16/3/2022	889592	SNP E0039695 (24)	37	865	41

PEDIGREE



AGROMELU 5678 FORMADOR

AGROMELU 6060 HUASCAZO

AGROMELU 5109 ANGURRIA-T/E-

AGROMELU 6486 MAPA

AGROMELU 4764 TAYADOR-T/E

AGROMELU 5889 GEMELA T/E

AGROMELU 4981 ALZADA-T/E



HUEVON - SU PADRE



4981 ALZADA - SU ABUELA MATERNA

DATOS DE PRODUCCIÓN

DESTETE			POST-DESTETE			FS	ESPERM
P. AJ	G.D.	I.C.	P. AJ	G.D.	I.C.		
219,7	0,870	93,4	587,4	1,114	110,2	4.4	1.0

**CRECIMIENTO POTENCIAL + PRECOCIDAD
RINDE DE CARCASA + MARBLING**

EPD'S CRÍAS

	Crías	PN	DT	P.DT	LCH	CE	AOB	GD	GC	GDI	% CM
Propio	---	1,1	10,2	28,8	(0,2)	1,3	1,7	0,34	0,02	(0,01)	0,07
Padre	1	(1,3)	0,8	8,6	1,7	0,8	0,8	0,48	1,11	0,03	(1,0)
Madre	2	1,4	11,8	30,9	3,0	1,0	---	---	---	---	---
Ab. Mat	7	0,6	14,0	48,7	2,4	1,2	---	---	---	---	---
TOP		95%	20%	25%	70%	35%	40%	100%	90%	55%	4%



LOTE 21

LINK A VIDEO

MAQUIAVELO - RP 6488

SERVICIO ANTICIPADO + TERNEROS AL DESTETE + TERMINACIÓN A CORRAL + RINDE

FN	HBA	ADN	PN	PA	CE
23/02/23	899179	SNP E0039696 (24)	32	813	41

PEDIGREE



RED U-2 RENOWN 193C

AGROMELU 5866 FUTRE T/E

AGROMELU 4257 PAGA DOBLE-T/E-

AGROMELU 6488 MAQUIAVELO

AGROMELU 5422 ENTRIPADO T/E

AGROMELU 5959 GINETA

AGROMELU 5225 CUBIJA-T/E-



FUTRE - SU PADRE



5959 GINETA - SU MADRE

DATOS DE PRODUCCIÓN

DESTETE			POST-DESTETE			FS	ESPERM
P. AJ	G.D.	I.C.	P. AJ	G.D.	I.C.		
208,3	0,840	88,5	530,0	0,975	99,4	3.6	1.0

**HABILIDAD MATERNA + PRECOCIDAD
AOB + MARBLING + RINDE**

EPD'S CRÍAS

	Crías	PN	DT	P.DT	LCH	CE	AOB	GD	GC	GDI	% CM
Propio	---	(0,5)	5,5	26,6	1,6	1,2	2,4	0,06	0,50	0,40	0,10
Padre	105	2,0	12,4	32,0	(1,1)	1,4	2,6	0,44	1,00	0,03	0,30
Madre	2	(0,9)	3,80	14,70	(0,4)	1,20	---	---	---	---	---
Ab. Mat	7	(1,1)	9,30	29,10	(1,3)	1,10	---	---	---	---	---
TOP		25%	60%	30%	40%	45%	20%	75%	40%	25%	30%



LOTE 22

LINK A VIDEO

MAYORAZGO - RP 6634

SERVICIO 18 MESES + PRODUCCIÓN TERNEROS + TERMINACIÓN A CORRAL

FN	HBA	ADN	PN	PA	CE
28/7/2023	903641	SNP E0039746 (36)	38	742	42

PEDIGREE

ANGUSGS
Powered by Neogen GeneSeek

AGROMELU 4280 PIRADO-T/E

AGROMELU 5334 DESPILCHADO-T/E-

AGROMELU 3825 FAROLERA-T/E-

AGROMELU 6634 MAYORAZGO

AGROMELU 3804 FELPUDO-T/E-

AGROMELU 4747 TETERA-T/E-

AGROMELU 2903 CANCHERA



DESPILCHADO - SU PADRE



4747 TETERA - SU MADRE

DATOS DE PRODUCCIÓN

DESTETE			POST-DESTETE			FS	ESPERM
P. AJ	G.D.	I.C.	P. AJ	G.D.	I.C.		
273,6	1,122	113,2	565,5	0,885	97,9	4.3	1.0

DESTETE + CRECIMIENTO MODERADO
FACILIDAD ENGRASAMIENTO + MARBLING

EPD'S CRÍAS

	Crías	PN	DT	P.DT	LCH	CE	AOB	GD	GC	GDI	% CM
Propio	---	(0,3)	8,2	15,0	(0,5)	0,8	0,9	0,08	0,71	0,08	(0,3)
Padre	94	1,4	12,4	30,6	(1,6)	1,3	0,4	(0,20)	0,21	(0,01)	0,3
Madre	12	(0,4)	6,2	18,4	0,7	0,5	0,6	(0,02)	0,36	0,08	(0,1)
Ab. Mat	60	(0,3)	4,3	5,3	(4,0)	0,7	2,1	0,57	0,91	0,16	(0,4)
TOP		35%	30%	65%	75%	80%	65%	70%	20%	10%	60%



LOTE 23

[LINK A VIDEO](#)

MAZACOTE - RP 6640

ALTO POTENCIAL DE CRECIMIENTO + TERMINACIÓN A CORRAL

FN	HBA	ADN	PN	PA	CE
3/8/2023	908189	SNP E0039749 (36)	40	811	45

PEDIGREE



LUQUENSE 1911 ENTRADOR -T/E-

BAJO FÉRTIL FROILAN

FERVILL SUPERADA TINTA

AGROMELU 6640 MAZACOTE

AGROMELU 3804 FELPUDO-T/E-

AGROMELU 5097 ALELUYA-T/E-

AGROMELU 4311 PILCHA-T/E-



FROILAN - SU PADRE



5097 ALELUYA - SU MADRE

DATOS DE PRODUCCIÓN

DESTETE			POST-DESTETE			FS	ESPERM
P. AJ	G.D.	I.C.	P. AJ	G.D.	I.C.		
239,4	0,902	99,0	601,2	1,097	104,1	5.0	1.0

TREMENDO FÍSICO Y VOLUMEN
ALTA PRECOCIDAD + MARBLING

EPD'S CRÍAS

	Crías	PN	DT	P.DT	LCH	CE	AOB	GD	GC	GDI	% CM
Propio	---	1,1	3,5	6,4	(0,1)	1,3	1,7	(0,30)	(0,23)	(0,03)	0,8
Padre	85	0,3	3,9	12,0	(1,8)	1,5	1,4	0,15	(0,05)	0,09	0,4
Madre	5	0,8	7,8	22,6	3,5	0,9	---	---	---	---	---
Ab. Mat	14	1,5	12,6	28,6	(3,3)	1,0	---	---	---	---	---
TOP		95%	75%	90%	70%	35%	40%	100%	100%	70%	3%



LOTE 24

[LINK A VIDEO](#)

MASITERO - RP 6532

SERVICIO ANTICIPADO + TERMINACIÓN A PASTO

FN	HBA	ADN	PN	PA	CE
14/3/2023	899887	SNP E0039715 (36)	27	733	41

PEDIGREE



RED U-2 RENOWN 193C

AGROMELU 5866 FUTRE T/E

AGROMELU 4257 PAGA DOBLE-T/E-

AGROMELU 6532 MASITERO

AGROMELU 4392 PICHICATERO

AGROMELU 4933 VICHADORA

AGROMELU 3885 FRANCACHONA-T/E-



FUTRE - SU PADRE



4933 VICHADORA - SU MADRE

DATOS DE PRODUCCIÓN

DESTETE			POST-DESTETE			FS	ESPERM
P. AJ	G.D.	I.C.	P. AJ	G.D.	I.C.		
219,2	0,915	93,1	488,8	0,817	91,7	3.9	1.0

MODERACIÓN CRECIMIENTO + PRECOCIDAD
ENGRASAMIENTO + MARBLING + CALIDAD DE RES

EPD'S CRÍAS

	Crías	PN	DT	P.DT	LCH	CE	AOB	GD	GC	GDI	% CM
Propio	---	(0,2)	5,0	8,8	3,0	1,0	2,3	0,11	0,74	0,07	0,2
Padre	105	2,0	12,4	32,0	(1,1)	1,4	2,6	0,44	1,00	0,03	0,3
Madre	17	(0,8)	3,1	9,8	(3,5)	0,4	2,6	0,02	0,39	0,04	0,5
Ab. Mat	21	0,2	9,2	29,0	(2,4)	0,5	(0,5)	0,13	0,48	0,00	(0,1)
TOP		40%	65%	85%	95%	60%	25%	65%	20%	15%	25%



LOTE 25

[LINK A VIDEO](#)

MAQUINEADO - RP 6506

SERVICIO ANTICIPADO + CRECIMIENTO MODERADO
Y TERMINACIÓN TEMPRANA A CAMPO

FN	HBA	ADN	PN	PA	CE
2/3/2023	903592	'SNP E0039704 (10)	34	705	41

PEDIGREE



AGROMELU 5422 ENTRIPADO T/E

AGROMELU 5958 GARUFA

AGROMELU 3885 FRANCACHONA-T/E-

AGROMELU 6506 MAQUINEADO

LSF TBJ TABASCO 5830C

AGROMELU 5819 FUMETA T/E

AGROMELU 2861 CASUARINA-T/E



GARUFA - SU PADRE



5819 FUMETA - SU MADRE

DATOS DE PRODUCCIÓN

DESTETE			POST-DESTETE			FS	ESPERM
P. AJ	G.D.	I.C.	P. AJ	G.D.	I.C.		
229,8	0,932	97,6	466,2	0,716	87,4	4.1	2.0

MODERACIÓN EN SU CRECIMIENTO
ENGRASAMIENTO + MARBLING

EPD'S CRÍAS

	Crías	PN	DT	P.DT	LCH	CE	AOB	GD	GC	GDI	% CM
Propio	---	(0,2)	5,6	16,8	(1,5)	0,7	0,3	0,16	0,43	0,06	(0,6)
Padre	19	(0,3)	4,3	---	0,6	0,7	---	---	---	---	---
Madre	7	0,0	6,7	24,5	1,8	0,9	---	---	---	---	---
Ab. Mat	42	0,0	4,0	13,9	(0,8)	0,8	(0,3)	(0,04)	0,01	(0,12)	(0,2)
TOP		40%	55%	60%	85%	85%	80%	60%	45%	15%	80%



LOTE 26

[LINK A VIDEO](#)

MATE LAVADO - RP 6550

MÁXIMO CRECIMIENTO + PRODUCCIÓN TERNEROS + TERMINACIÓN A CORRAL

FN	HBA	ADN	PN	PA	CE
26/3/2023	899880	SNP E0039722 (11)	40	799	41

PEDIGREE



WEBR DOC HOLLIDAY 2N

AGROMELU 3804 FELPUDO-T/E-

AGROMELU 2819 BRUJA-T/E-

AGROMELU 6550 MATE LAVADO

AGROMELU 2302 WHEEL REVOL

AGROMELU 3061 CHARATA-T/E-

AGROMELU 2307 F4 G.CANYON-T/E-



FELPUDO - SU PADRE



3061 CHARATA - SU MADRE

DATOS DE PRODUCCIÓN

DESTETE			POST-DESTETE			FS	ESPERM
P. AJ	G.D.	I.C.	P. AJ	G.D.	I.C.		
246,1	0,972	104,6	509,7	0,799	95,6	4.4	2.0

MÁXIMO CRECIMIENTO + PRECOCIDAD
RINDE + CALIDAD DE RES

EPD'S CRÍAS

	Crías	PN	DT	P.DT	LCH	CE	AOB	GD	GC	GDI	% CM
Propio		0,3	9,5	33,4	3,4	1,1	2,4	-0,02	0,35	(0,09)	0,3
Padre	324	(1)	3,0	18,9	4,8	1,0	0,6	0,04	0,45	(0,02)	(0,5)
Madre	35	2,3	13,9	34,8	(1,2)	1,0	2,8	0,21	0,65	(0,14)	0,0
Ab. Mat	22	0,8	10,3	21,7	0,7	0,6	0,7	0,15	0,50	0,11	(0,3)
TOP		70%	25%	20%	20%	50%	20%	85%	55%	95%	20%



LOTE 27

[LINK A VIDEO](#)

MELANGE - RP 6682

SERVICIO 15 MESES + TERNEROS AL DESTETE PESADOS + CRECIMIENTO + ENGORDE A CORRAL

FN	HBA	ADN	PN	PA	CE
20/8/2023	NI	-	32	747	42

PEDIGREE



AGROMELU 5422 ENTRIPADO T/E

AGROMELU 6190 LANGA

AGROMELU 4913 UPA-T/E-

AGROMELU 6682 MELANGE

AGROMELU 5422 ENTRIPADO T/E

AGROMELU 5945 GAYOLA

AGROMELU 4415 REMOSADA-T/E-



4913 UPA - SU ABUELA PATERNA



4415 REMOSADA - SU ABUELA MATERNA

DATOS DE PRODUCCIÓN

DESTETE			POST-DESTETE			FS	ESPERM
P. AJ	G.D.	I.C.	P. AJ	G.D.	I.C.		
267,4	1,121	110,6	575,8	0,935	99,7	3,7	2,0

DESTETE + CRECIMIENTO + PRECOCIDAD
AOB + MARBLING + CORTE MINORISTA

EPD'S CRÍAS

	Crías	PN	DT	P.DT	LCH	CE	AOB	GD	GC	GDI	% CM
Propio	---	(0,6)	10,5	23,9	2,9	1,1	2,2	0,03	0,19	0,05	0,5
Padre	9	0,0	7,8	36,0	2,2	1,7	1,6	0,10	0,30	0,04	0,1
Madre	3	(0,2)	5,9	12,8	3,6	0,9	1,6	0,09	0,18	0,05	0,2
Ab. Mat	12	0,7	12,0	42,6	3,0	1,2	(0,4)	(0,27)	(0,12)	0,01	0,4
TOP		20%	15%	40%	25%	50%	25%	80%	75%	20%	10%



LOTE 28

[LINK A VIDEO](#)

MATÓN - RP 6628

PRODUCCIÓN TERNEROS + TERMINACIÓN A CORRAL

FN	HBA	ADN	PN	PA	CE
26/7/2023	903640	SNP E0039744 (36)	44	701	43

PEDIGREE



AGROMELU 4280 PIRADO-T/E-

AGROMELU 5334 DESPILCHADO-T/E-

AGROMELU 3825 FAROLERA-T/E-

AGROMELU 6628 MATÓN

TRANQUERAS 289 BRIG BRUTAL-T/E-

AGROMELU 5095 ALMIRADA-T/E-

AGROMELU 2815 BOLEADA-T/E-



DESPILCHADO - SU PADRE



5095 ALMIRADA - SU MADRE

DATOS DE PRODUCCIÓN

DESTETE			POST-DESTETE			FS	ESPERM
P. AJ	G.D.	I.C.	P. AJ	G.D.	I.C.		
272,1	1,086	112,6	610,3	1,025	105,7	4.1	1.0

MÁXIMO CRECIMIENTO + PRECOCIDAD
EXCELENTE COMBINACIÓN EN CARCASA

EPD'S CRÍAS

	Crías	PN	DT	P.DT	LCH	CE	AOB	GD	GC	GDI	% CM
Propio		1,3	10,6	34,1	4,4	1,5	(0,1)	(0,41)	(0,34)	(0,05)	0,8
Padre	94	1,4	12,4	30,6	(1,6)	1,3	0,4	(0,20)	0,21	(0,01)	0,3
Madre	10	0,7	8,0	25,8	5,5	1,5					
Ab. Mat	23	(0,3)	7,1	17,7	2,2	1,0	(0,3)	0,11	0,60	0,25	(0,4)
TOP		95%	15%	15%	10%	20%	90%	100%	100%	80%	3%



LOTE 29

[LINK A VIDEO](#)

MATACO - RP 6620

PRODUCCIÓN TERNEROS + TERMINACIÓN A CORRAL O CAMPO

FN	HBA	ADN	PN	PA	CE
20/7/2023	903207	SNP E0039740 (37)	38	820	41

PEDIGREE



RED U-2 RENOWN 193C

AGROMELU 5866 FUTRE T/E

AGROMELU 4257 PAGA DOBLE-T/E-

AGROMELU 6620 MATACO

AGROMELU 4660 SABALAJE

AGROMELU 5329 EMBRETADA

AGROMELU 3909 FUSILADA



FUTRE - SU PADRE



5329 EMBRETADA - SU MADRE

DATOS DE PRODUCCIÓN

DESTETE			POST-DESTETE			FS	ESPERM
P. AJ	G.D.	I.C.	P. AJ	G.D.	I.C.		
287,7	1,189	119,0	576,6	0,875	99,8	4.4	1.0

MÁXIMO CRECIMIENTO + PRECOCIDAD
EXCELENTE COMBINACIÓN EN CARCASA

EPD'S CRÍAS

	Crías	PN	DT	P.DT	LCH	CE	AOB	GD	GC	GDI	% CM
Propio		1,5	20,5	44,9	0,1	1,6	2,1	0,44	0,83	0,04	(0,6)
Padre	105	2,0	12,4	32,0	(1,1)	1,4	2,6	0,44	1,00	0,03	0,30
Madre	6	0,4	12,7	23,2	1,1	1,5	---	---	---	---	---
Ab. Mat	30	0,8	10,0	15,8	(1,2)	1,2	0,4	0,02	0,19	0,19	0,0
TOP		95%	1%	4%	65%	15%	30%	20%	15%	25%	80%



LOTE 30

[LINK A VIDEO](#)

MILONGUERO - RP 6742

TERNEROS DESTETE PESADOS + MÁXIMO CRECIMIENTO + TAMAÑO MODERADO + ENGORDE A CORRAL

FN	HBA	ADN	PN	PA	CE
17/9/2023	909399	SNP E0039781 (10)	38	674	40

PEDIGREE



AGROMELU 5320 DAR PALOS-T/E-

AGROMELU 6038 HILACHA

AGROMELU 5657 FORRADA - FIV T/E

AGROMELU 6742 MILONGUERO

AGROMELU 3288 FALTA ENVIDO

AGROMELU 5113 APLASTADA

AGROMELU 2999 CUADRADA-T/E-



HILACHA - SU PADRE



2999 CUADRADA - SU ABUELA MATERNA

DATOS DE PRODUCCIÓN

DESTETE			POST-DESTETE			FS	ESPERM
P. AJ	G.D.	I.C.	P. AJ	G.D.	I.C.		
312,0	1,291	123,6	595,9	0,937	109,2	3.9	2.0

**DESTETE + CRECIMIENTO - MÁXIMOS
AOB + MARBLING + RINDE MINORISTA**

EPD'S CRÍAS

	Crías	PN	DT	P.DT	LCH	CE	AOB	GD	GC	GDI	% CM
Propio	---	1,5	11,7	44,2	6,3	0,9	1,0	(0,10)	0,14	(0,01)	0,3
Padre	19	0,6	12,2	36,2	2,6	1,4	---	---	---	---	---
Madre	6	1,4	12,3	36,6	3,7	0,8	---	---	---	---	---
Ab. Mat	30	0,6	4,7	8,8	(2,7)	0,8	(1,1)	0,81	1,47	0,27	(2,0)
TOP		95%	10%	4%	2%	75%	60%	95%	80%	55%	20%



LOTE 31

[LINK A VIDEO](#)

MISTONGO - RP 6772

**15 MESES + DESTETE PESADOS + CRECIMIENTO + MODERACIÓN
+ PRECOZ + ENGORDE A CORRAL**

FN	HBA	ADN	PN	PA	CE
11/10/2023	910546	SNP E0039787 (36)	35	680	43

PEDIGREE



AGROMELU 5108 ANGURRIA

AGROMELU 6278 TABASCO ANGURRIA-FIV-

AGROMELU 5663 FRANELERA - FIV-

AGROMELU 6772 MISTONGO

RUBETA 4444 QUEBRANTADOR-T/E-

AGROMELU 5234 CUCADA-T/E-

AGROMELU 4059 MALANDRACA-T/E



TABA 6278 - SU PADRE



5234 CUÑADA - SU MADRE

DATOS DE PRODUCCIÓN

DESTETE			POST-DESTETE			FS	ESPERM
P. AJ	G.D.	I.C.	P. AJ	G.D.	I.C.		
280,1	1,153	110,9	591,7	0,944	108,4	3.9	3.0

**IMPACTANTES SUS NÚMEROS - GRAN CURVE BENDER
AOB + MARBLING + RINDE MINORISTA**

EPD'S CRÍAS

	Crías	PN	DT	P.DT	LCH	CE	AOB	GD	GC	GDI	% CM
Propio	---	0,8	14,7	51,1	2,6	1,2	2,8	0,11	0,26	0,04	0,3
Padre	85	0,3	3,9	12,0	(1,8)	1,5	1,4	0,15	(0,05)	0,09	0,4
Madre	6	0,5	10,9	29,5	(1,0)	1,0	---	---	---	---	---
Ab. Mat	43	1,2	13,8	29,1	(0,6)	0,7	0,5	(0,07)	0,00	0,02	0,2
TOP	90%	3%	1%	25%	45%	15%	65%	70%	25%	20%	



LOTE 32

[LINK A VIDEO](#)

MATAFIERRO - RP 6708

SERVICIO ANTICIPADO + PRODUCCIÓN DE TERNEROS + CRECIMIENTO + TERMINACIÓN A CAMPO

FN	HBA	ADN	PN	PA	CE
24/8/2023	908162	SNP E0039772 (10)	33	644	38

PEDIGREE



ESENCIAL FORTÍSIMO

AGROMELU 6194 LANZADO

AGROMELU 5889 GEMELA T/E

AGROMELU 6708 MATAFIERRO

AGROMELU 5884 GALGO T/E

AGROMELU 6269 LICUADORA

AGROMELU 5663 FRANELERA - FIV-



LANZADO - SU PADRE



5663 FRANELERA - SU ABUELA MATERNA

DATOS DE PRODUCCIÓN

DESTETE			POST-DESTETE			FS	ESPERM
P. AJ	G.D.	I.C.	P. AJ	G.D.	I.C.		
249,3	1,049	98,8	512,5	0,798	93,9	3,0	1,0

DESTETE + CRECIMIENTO + PRECOCIDAD
ENGRASAMIENTO + MARBLING + MINORISTA

EPD'S CRÍAS

	Crías	PN	DT	P.DT	LCH	CE	AOB	GD	GC	GDI	% CM
Propio	---	0,5	9,3	31,3	1,2	1,1	0,9	(0,10)	0,37	0,07	0,0
Padre	10	(0,1)	14,4	38,1	3,6	1,0	2,7	0,05	0,50	0,05	0,2
Madre	1	1,5	7,4	20,5	1,6	1,1	1,5	(0,09)	0,47	(0,02)	0,3
Ab. Mat	4	0,1	14,5	45,9	5,6	1,5	---	---	---	---	---
TOP	80%	25%	20%	50%	50%	65%	95%	55%	15%	35%	



LOTE 33

[LINK A VIDEO](#)

MERCACHIFLE - RP 6696

TERNEROS AL DESTETE + ENGORDE A CORRAL + TREMENDA CALIDAD DE CARCASA

FN	HBA	ADN	PN	PA	CE
21/8/2023	908166	SNP E0039771 (37)	36	674	41

PEDIGREE



RED U-2 RENOWN 193C

AGROMELU 5866 FUTRE T/E

AGROMELU 4257 PAGA DOBLE-T/E-

AGROMELU 6696 MERCACHIFLE

AGROMELU 5182 CHIRIPA-T/E-

AGROMELU 5861 GALANTINA

AGROMELU 4347 RABIOSA



FUTRE - SU PADRE



5861 GELATINA - SU MADRE

DATOS DE PRODUCCIÓN

DESTETE			POST-DESTETE			FS	ESPERM
P. AJ	G.D.	I.C.	P. AJ	G.D.	I.C.		
264,3	1,083	104,7	505,6	0,731	92,6	3.6	1.0

**DESTETE + CRECIMIENTO + PRECOCIDAD
CARCASA TOP - AOB + MINORISTA**

EPD'S CRÍAS

	Crías	PN	DT	P.DT	LCH	CE	AOB	GD	GC	GDI	% CM
Propio	---	1,0	6,9	29,3	2,4	1,4	1,9	(0,07)	0,25	0,08	0,6
Padre	105	2,0	12,4	32,0	(1,1)	1,4	2,6	0,44	1,00	0,03	0,3
Madre	2	0,6	7,1	29,4	5,2	1,3	1,8	(0,14)	0,01	0,04	0,8
Ab. Mat	21	(0,1)	7,9	31,6	0,7	1,4	1,7	0,11	0,50	0,04	0,0
TOP		95%	45%	25%	30%	25%	35%	90%	70%	10%	10%



LOTE 34

[LINK A VIDEO](#)

MEDIO PELO - RP 6676

**SERVICIO ANTICIPADO + PRODUCCIÓN DE TERNEROS + CRECIMIENTO
+ TERMINACIÓN A CAMPO**

FN	HBA	ADN	PN	PA	CE
16/8/2023	908175	SNP E0039764 (10)	32	655	40

PEDIGREE



ESENCIAL FORTÍSIMO

AGROMELU 6194 LANZADO

AGROMELU 5889 GEMELA T/E

AGROMELU 6676 MEDIO PELO

AGROMELU 5678 FORMADOR - FIV T/E

AGROMELU 6211 LA FIRMEZA

AGROMELU 5911 GARPADORA



LANZADO - SU PADRE



FORMADOR - SU ABUELO MATERNO

DATOS DE PRODUCCIÓN

DESTETE			POST-DESTETE			FS	ESPERM
P. AJ	G.D.	I.C.	P. AJ	G.D.	I.C.		
229,1	0,938	94,8	504,2	0,834	92,4	3.1	2.0

**DESTETE + HABILIDAD MATERNA + PRECOCIDAD
EQUILIBRIO EN SU CARCASA**

EPD'S CRÍAS

	Crías	PN	DT	P.DT	LCH	CE	AOB	GD	GC	GDI	% CM
Propio	---	0,6	6,7	15,9	1,4	1,2	1,4	0,15	0,39	0,01	(0,1)
Padre	10	(0,1)	14,4	38,1	3,6	1,0	2,7	0,05	0,50	0,05	0,2
Madre	1	1,4	5,4	9,3	0,5	1,1	1,6	0,28	0,57	(0,03)	(0,2)
Ab. Mat	4	1,3	14,0	38,6	1,3	1,2	---	---	---	---	---
TOP		85%	45%	65%	45%	45%	45%	60%	50%	45%	45%



LOTE 35

[LINK A VIDEO](#)

MIMOSO - RP 6744

15 MESES + DESTETE + CRECIMIENTO + MODERACIÓN + PRECOZ + ENGORDE A CORRAL O CAMPO

FN	HBA	ADN	PN	PA	CE
21/9/2023	909398	SNP E0039782 (10)	25	607	43

PEDIGREE



CUYIN 2980 FELPUDO

CUYIN 3652 DON FELIPE 3201

CUYIN 3201 FEDERAL 2571

AGROMELU 6744 MIMOSO

AGROMELU 5006 BAQUIANO-T/E-

BAJO FÉRTIL 550 BAQUIANO 2363

CASAMU 2363 CHARRUA KURUBA 449



IMPACTO - ABUELO PATERNO



BAQUEANO - SU ABUELO MATERNO

DATOS DE PRODUCCIÓN

DESTETE			POST-DESTETE			FS	ESPERM
P. AJ	G.D.	I.C.	P. AJ	G.D.	I.C.		
289,0	1,257	114,5	527,3	0,722	96,6	3.2	3.0

IMPACTANTES SUS NÚMEROS - UN TODO TERRENO
AOB + ENGRASAMIENTO + RINDE MINORISTA

EPD'S CRÍAS

	Crías	PN	DT	P.DT	LCH	CE	AOB	GD	GC	GDI	% CM
Propio	---	(0,6)	16,0	51,1	(0,1)	1,3	2,3	0,25	0,47	(0,02)	0,0
Padre	19	0,6	12,2	36,2	2,6	1,4	---	---	---	---	---
Madre	3	(0,9)	11,5	30,3	4,1	0,6	1,5	0,43	0,58	0,05	(0,4)
Ab. Mat	8	(1,8)	2,4	13,5	3,4	1,0	(1,3)	0,56	1,02	(0,06)	(1,8)
TOP		20%	2%	1%	70%	35%	25%	40%	40%	65%	35%



LOTE 36

[LINK A VIDEO](#)

MARICÓN - RP 6508

SERVICIO ANTICIPADO + TERNEROS AL DESTETE + ENGORDE A CAMPO O A CORRAL

FN	HBA	ADN	PN	PA	CE
3/3/2023	899184	SNP E0039705 (36)	30	849	35

PEDIGREE



RED U-2 RENOWN 193C

AGROMELU 5866 FUTRE T/E

AGROMELU 4257 PAGA DOBLE-T/E-

AGROMELU 6508 MARICÓN

AGROMELU 3804 FELPUDO-T/E-

AGROMELU 5225 CUBIJA-T/E-

AGROMELU 4173 NUBE-T/E-



FUTRE - SU PADRE



5225 CUBIJA - SU MADRE

DATOS DE PRODUCCIÓN

DESTETE			POST-DESTETE			FS	ESPERM
P. AJ	G.D.	I.C.	P. AJ	G.D.	I.C.		
240,9	1,004	102,4	494,4	0,768	92,7	2.7	1.0

**TREMENDOS SUS NÚMEROS!!!!!!!
TREMENDA COMBINACIÓN DE CARCASA**

EPD'S CRÍAS

	Crías	PN	DT	P.DT	LCH	CE	AOB	GD	GC	GDI	% CM
Propio	---	(0,5)	11,9	23,6	(0,3)	0,6	1,6	0,49	1,02	0,02	(0,7)
Padre	105	2,0	12,4	32,0	(1,1)	1,4	2,6	0,44	1,00	0,03	0,3
Madre	7	(1,1)	9,30	29,10	(1,3)	1,10	---	---	---	---	---
Ab. Mat	28	(0,2)	4,0	6,2	(4,7)	1,0	2,3	0,44	0,84	0,01	(0,2)
TOP		25%	10%	40%	70%	90%	40%	15%	10%	40%	85%



LOTE 37

[LINK A VIDEO](#)

MASOQUERO - RP 6534

SERVICIO ANTICIPADO + TERMINACIÓN A PASTO + CALIDAD DE RES

FN	HBA	ADN	PN	PA	CE
14/3/2023	899886	SNP E0039716 (24)	31	727	38

PEDIGREE



RED U-2 RENOWN 193C

AGROMELU 5866 FUTRE T/E

AGROMELU 4257 PAGA DOBLE-T/E-

AGROMELU 6534 MASOQUERO

RED U-2 RENOWN 193C

AGROMELU 5837 FUQUI T/E

AGROMELU 4257 PAGA DOBLE-T/E-



FUTRE - SU PADRE



4257 PAGA DOBLE - SU ABUELA MATERNA

DATOS DE PRODUCCIÓN

DESTETE			POST-DESTETE			FS	ESPERM
P. AJ	G.D.	I.C.	P. AJ	G.D.	I.C.		
228,8	0,942	97,2	481,3	0,765	90,3	3.3	3.0

**MODERACIÓN CRECIMIENTO Y TAMAÑO
RINDE + MARBLING + CALIDAD DE RES**

EPD'S CRÍAS

	Crías	PN	DT	P.DT	LCH	CE	AOB	GD	GC	GDI	% CM
Propio	---	(0,3)	8,4	11,0	(0,3)	(0,1)	1,6	(0,12)	(0,27)	0,40	0,80
Padre	105	2,0	12,4	32,0	(1,1)	1,4	2,6	0,44	1,00	0,03	0,30
Madre	2	2,1	5,1	5,6	(0,6)	0,8	---	---	---	---	---
Ab. Mat	19	1,4	10,4	21,0	(2,0)	1,1	3,6	0,47	1,03	0,06	-0,20
TOP		35%	30%	80%	70%	95%	40%	95%	100%	25%	3%



LOTE 38

[LINK A VIDEO](#)

MARIPOSÓN - RP 6514

CRECIMIENTO + ENGORDE A CAMPO O ENGORDE A CORRAL - MUY PRECOZ

FN	HBA	ADN	PN	PA	CE
4/3/2023	910600	SNP E0039707 (24)	39	795	42

PEDIGREE



RED U-2 RENOWN 193C

AGROMELU 5866 FUTRE T/E

AGROMELU 4257 PAGA DOBLE-T/E-

AGROMELU 6514 MARIPOSÓN

AGROMELU 2598 F4 G.CANYON III-T/E-

AGROMELU 4041 LORA-T/E-

AGROMELU 2563 PUCARÁ BRAGUETA



FUTRE - SU PADRE



4041 LORA - SU MADRE

DATOS DE PRODUCCIÓN

DESTETE			POST-DESTETE			FS	ESPERM
P. AJ	G.D.	I.C.	P. AJ	G.D.	I.C.		
239,1	0,953	101,6	545,0	0,927	102,2	4.3	1.0

**GRAN CARCASA - AOB + GRASA + CALIDAD
CRECIMIENTO + PRECOCIDAD**

EPD'S CRÍAS

	Crías	PN	DT	P.DT	LCH	CE	AOB	GD	GC	GDI	% CM
Propio	---	0,7	10,6	26,4	(1,7)	1,3	2,1	0,26	0,13	0,01	0,2
Padre	105	2,0	12,4	32,0	(1,1)	1,4	2,6	0,44	1,00	0,03	0,3
Madre	37	0,5	8,7	12,9	(0,2)	1,0	1,6	0,34	0,25	0,06	(0,1)
Ab. Mat	27	(0,2)	5,7	11,3	1,0	0,6	1,4	(0,07)	0,01	(0,08)	0,8
TOP		85%	15%	35%	90%	35%	30%	40%	80%	45%	25%



LOTE 39

LINK A VIDEO

MATABURRO - RP 6538

SERVICIO ANTICIPADO + PRODUCCIÓN TERNEROS CON CARCASA Y TERMINACIÓN TEMPRANA

FN	HBA	ADN	PN	PA	CE
21/03/23	899884	SNP E0039718 (10)	34	643	41

PEDIGREE



ESENCIAL 37 ARQUIMEDES-T/E-

AGROMELU 5678 FORMADOR - FIV T/E

AGROMELU 4913 UPA-T/E-

AGROMELU 6538 MATABURRO

RED TER-RON PARKER 34A

AGROMELU 5713 FURBA-FIV-

AGROMELU 2903 CANCHERA

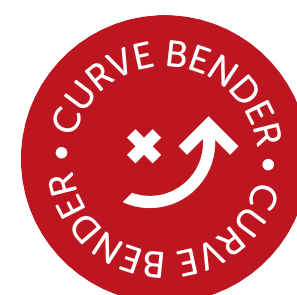

FUTRE - SU PADRE



5713 FURBA - SU MADRE

DATOS DE PRODUCCIÓN

DESTETE			POST-DESTETE			FS	ESPERM
P. AJ	G.D.	I.C.	P. AJ	G.D.	I.C.		
252,7	1,041	107,4	506,2	0,768	94,9	2.8	1.0

**TREMENDOS SUS NÚMEROS!!!!!!
UN VERDADERO CURVE BENDER + CARCASA**

EPD'S CRÍAS

	Crías	PN	DT	P.DT	LCH	CE	AOB	GD	GC	GDI	% CM
Propio	---	(0,7)	2,5	26,2	1,6	1,4	1,0	0,12	0,62	0,09	(0,20)
Padre	172	(1,0)	(0,7)	8,6	2,6	1,3	2,1	0,46	0,87	(0,02)	(0,60)
Madre	6	0,0	9,1	23,1	1,2	1,1	---	---	---	---	---
Ab. Mat	60	(0,3)	4,3	5,3	(4,0)	0,7	2,1	0,57	0,91	0,16	(0,40)
TOP		20%	85%	35%	40%	25%	60%	65%	25%	10%	55%



LOTE 40

[LINK A VIDEO](#)

MATE COCIDO - RP 6548

MÁXIMO CRECIMIENTO + PRODUCCIÓN TERNEROS + TERMINACIÓN A CORRAL

FN	HBA	ADN	PN	PA	CE
26/3/2023	899881	SNP E0039721 (36)	46	877	44

PEDIGREE

ANGUSGS
Powered by Neogen GeneSeek

RUBETA 4444 QUEBRANTADOR-T/E-

AGROMELU 4280 PIRADO-T/E-

AGROMELU 3061 CHARATA-T/E-

AGROMELU 6548 MATE COCIDO

AGROMELU 2494 CITATION BOOM-T/E-

AGROMELU 3097 DICHOSA

AGROMELU 2375 DOBLE 849



PIRADO - SU PADRE



3097 DICHOSA - SU MADRE

DATOS DE PRODUCCIÓN

DESTETE			POST-DESTETE			FS	ESPERM
P. AJ	G.D.	I.C.	P. AJ	G.D.	I.C.		
258,0	0,976	109,7	600,1	1,037	112,6	4.6	1.0

MÁXIMO CRECIMIENTO + PRECOCIDAD
EXCELENTE COMBINACIÓN EN CARCASA

EPD'S CRÍAS

	Crías	PN	DT	P.DT	LCH	CE	AOB	GD	GC	GDI	% CM
Propio		1,3	8,7	24,6	(3,2)	1,0	2,3	0,15	0,72	0,0	0,0
Padre	278	1,1	4,9	18,3	(2,0)	1,2	0,7	(0,01)	0,62	(0,09)	(0,1)
Madre	41	1,5	5,3	6,5	(3,5)	0,8	(0,2)	(0,28)	(0,14)	(0,01)	0,6
Ab. Mat	3	1,0	5,7	0,2	(0,5)	0,8	(0,8)	(0,23)	(0,18)		0,4
TOP		95%	30%	40%	95%	60%	25%	60%	20%	50%	35%



LOTE 41

[LINK A VIDEO](#)

MARACA - RP 6494

SERVICIO ANTICIPADO + TERNEROS AL DESTETE + TERMINACIÓN A CORRAL

FN	HBA	ADN	PN	PA	CE
27/02/23	899181	SNP E0039699 (24)	34	868	41

PEDIGREE



RED U-2 RENOWN 193C

AGROMELU 5866 FUTRE T/E

AGROMELU 4257 PAGA DOBLE-T/E-

AGROMELU 6494 MARACA

AGROMELU 4136 NAIPE

AGROMELU 4429 PAICA

AGROMELU 3083 CANYON FALUCHITO-T/E-

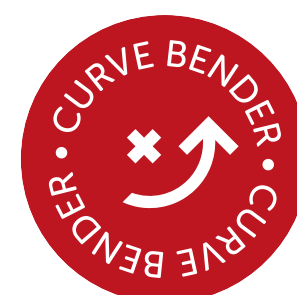

FUTRE - SU PADRE



3083 FALUCHITA - SU ABUELA MATERNA

DATOS DE PRODUCCIÓN

DESTETE			POST-DESTETE			FS	ESPERM
P. AJ	G.D.	I.C.	P. AJ	G.D.	I.C.		
215,9	0,866	91,7	560,7	1,045	105,2	4.9	1.0

**TOP PARA CRECIMIENTO + APTITUD MATERNA
AOB + ENGRASAMIENTO + CALIDAD DE RES + RINDE**

EPD'S CRÍAS

	Crías	PN	DT	P.DT	LCH	CE	AOB	GD	GC	GDI	% CM
Propio	---	(0,1)	2,7	26,4	4,9	0,9	1,9	0,19	0,65	0,09	(0,1)
Padre	105	2,0	12,4	32,0	(1,1)	1,4	2,6	0,44	1,00	0,03	0,3
Madre	10	0,4	7,6	20,2	1,5	0,7	1,9	0,27	0,62	0,06	(0,3)
Ab. Mat	10	0,8	12,7	28,6	1,2	0,6	(0,5)	0,09	0,17	0,11	(0,2)
TOP		45%	80%	35%	10%	75%	35%	50%	25%	10%	45%



LOTE 43

[LINK A VIDEO](#)

MANOJO - RP 6600

SERVICIO 15 MESES + PRODUCCIÓN DE TERNEROS PESADOS + TERMINACIÓN A CAMPO

FN	HBA	ADN	PN	PA	CE
7/5/2023	-	-	34	753	41

PEDIGREE



LUQUENSE 1911 ENTRADOR -T/E-

BAJO FÉRTIL 329 FROILAN

FERVILL SUPERADA TINTA

AGROMELU 6576 MANGAZO

RED LAZY MC COWBOY CUT 26U

AGROMELU 5011 BRUTA-T/E-

AGROMELU 4031 LLENA-T/E-



FROILAN - SU PADRE



4933 VICHADORA - SU MADRE

DATOS DE PRODUCCIÓN

DESTETE			POST-DESTETE			FS	ESPERM
P. AJ	G.D.	I.C.	P. AJ	G.D.	I.C.		
213,0	0,843	90,5	503,5	0,880	102,3	3.1	1.0

APTITUD MATERNA + DESTETE
CRECIMIENTO + PRECOCIDAD + MODERACIÓN

EPD'S CRÍAS

	Crías	PN	DT	P.DT	LCH	CE	AOB	GD	GC	GDI	% CM
Propio	---	0,6	9,3	---	5,8	---	---	---	---	---	---
Padre	172	(1,0)	(0,7)	8,6	2,6	1,3	2,1	0,46	0,87	(0,02)	(0,6)
Madre	17	(0,8)	3,1	9,8	(3,5)	0,4	2,6	0,02	0,39	0,04	0,50
Ab. Mat	21	0,2	9,2	29,0	(2,4)	0,5	(0,5)	0,13	0,48	0,00	(0,10)
TOP		70%	20%	---	3%	---	---	---	---	---	---



LOTE 43

[LINK A VIDEO](#)

MILICO - RP 6734

SERVICIO 15 MESES + TERNEROS AL DESTETE + ENGORDE A CORRAL

FN	HBA	ADN	PN	PA	CE
18/9/2023	909401	SNP E0039778 (11)	32	685	38

PEDIGREE



AGROMELU 5884 GALGO

AGROMELU 6238 LEYENDA

AGROMELU 5721 GALLETEADA T/E

AGROMELU 6734 MILICO

AGROMELU 5108 ANGURRIA

AGROMELU 5981 GORRIONA T/E

AGROMELU 4047 MACANUDA



LEYENDA - SU PADRE



4047 MACANUDA - SU ABUELA MATERNA

DATOS DE PRODUCCIÓN

DESTETE			POST-DESTETE			FS	ESPERM
P. AJ	G.D.	I.C.	P. AJ	G.D.	I.C.		
286,8	1,213	113,6	595,9	0,937	109,2	4.3	2.0

**TREMENDOS NÚMEROS EN DESTETE Y CRECIMIENTO
CALIDAD DE CARCASA - MARBLING + MINORISTA**

EPD'S CRÍAS

	Crías	PN	DT	P.DT	LCH	CE	AOB	GD	GC	GDI	% CM
Propio	---	0,0	7,7	20,1	5,6	0,8	0,7	(0,03)	0,22	0,09	0,4
Padre	12	1,1	5,8	17,9	3,4	1,8	0,7	(0,34)	0,08	(0,02)	0,6
Madre	2	(1,2)	4,9	6,4	7,3	0,8	(0,7)	(0,19)	(0,20)	0,10	0,6
Ab. Mat	20	(0,2)	8,0	20,2	(0,6)	0,6	(0,2)	(0,13)	(0,07)	0,04	0,3
TOP		50%	35%	50%	4%	80%	70%	90%	70%	10%	15%



LOTE 44

LINK A VIDEO

MIMOSON - RP 6746

TERNEROS DESTETE PESADOS + CRECIMIENTO + PRECOZ + ENGORDE A CORRAL

FN	HBA	ADN	PN	PA	CE
21/9/2023	909397	SNP E0039783 (36)	37	714	40

PEDIGREE



AGROMELU 5108 ANGURRIA

AGROMELU 6278 TABASCO ANGURRIA-FIV-

AGROMELU 5663 FRANELERA - FIV-

AGROMELU 6746 MIMOSON

AGROMELU 2894 BRUJO-T/E-

AGROMELU DE ARRIBEÑO T/E

AGROMELU 4201 PAJARILLA-T/E-



TABA 6278 - SU PADRE



BRUJO - SU ABUELO MATERNO

DATOS DE PRODUCCIÓN

DESTETE			POST-DESTETE			FS	ESPERM
P. AJ	G.D.	I.C.	P. AJ	G.D.	I.C.		
305,2	1,263	120,9	585,4	0,849	107,2	5.5	2.0

**IMPACTANTES SUS NÚMEROS PARA CRECIMIENTO
GRAN EQUILIBRIO EN SUS DATOS DE CARCASA**

EPD'S CRÍAS

	Crías	PN	DT	P.DT	LCH	CE	AOB	GD	GC	GDI	% CM
Propio	---	0,4	18,3	51,1	5,3	1,7	3,0	0,30	0,62	0,04	0,0
Padre	6	(0,1)	19,7	51,0	9,7	2,2	3,9	0,10	0,52	0,01	0,4
Madre	5	1,1	11,5	30,6	(0,8)	1,3	1,7	0,19	0,52	0,05	(0,1)
Ab. Mat	42	(0,1)	10,8	27,4	0,4	1,4	1,0	0,17	0,02	0,08	0,0
TOP	75%	1%	1%	5%	10%	15%	35%	25%	25%	25%	35%



LOTE 45

[LINK A VIDEO](#)

MILITAROTE - RP 6738

**SERVICIO DE 18 M + TERNEROS AL DESTETE PESADOS + PRECOCIDAD
+ ENGORDE A CAMPO O A CORRAL**

FN	HBA	ADN	PN	PA	CE
20/9/2023	909400	SNP E0039779 (10)	37	700	38

PEDIGREE



AGROMELU 5320 DAR PALOS-T/E-

AGROMELU 6038 HILACHA

AGROMELU 5657 FORRADA - FIV T/E

AGROMELU 6738 MILITAROTE

AGROMELU 4764 TAYADOR-T/E

AGROMELU 5741 FECA T/E

AGROMELU 4205 PALETILLA



HILACHA - SU PADRE



5741 FECA - SU MADRE

DATOS DE PRODUCCIÓN

DESTETE			POST-DESTETE			FS	ESPERM
P. AJ	G.D.	I.C.	P. AJ	G.D.	I.C.		
281,0	1,148	111,3	562,2	0,852	103,0	3.8	2.0

**DESTETE + CRECIMIENTO + PRECOCIDAD
GRAN EQUILIBRIO EN SUS DATOS DE CARCASA**

EPD'S CRÍAS

	Crías	PN	DT	P.DT	LCH	CE	AOB	GD	GC	GDI	% CM
Propio	---	1,6	9,1	24,5	5,5	1,2	1,1	(0,01)	0,49	0,03	0,1
Padre	19	0,6	12,2	36,2	2,6	1,4	---	---	---	---	---
Madre	4	0,8	3,7	3,5	3,6	1,0	---	---	---	---	---
Ab. Mat	14	0,0	0,8	(7,8)	4,7	0,8	0,3	(0,49)	0,00	0,04	0,7
TOP		95%	25%	40%	4%	45%	55%	85%	40%	30%	30%



LOTE 46

LINK A VIDEO

MECHADO - RP 6666

TERNEROS AL DESTETE PESADOS + ENGORDE A CAMPO O CORRAL

FN	HBA	ADN	PN	PA	CE
11/8/2023	908178	SNP E0039760 (10)	39	803	45

PEDIGREE



AGROMELU 5422 ENTRIPADO T/E

AGROMELU 6190 LANGA

AGROMELU 4913 UPA-T/E-

AGROMELU 6666 MECHADO

CASAMU 3090 ARECUTRAN ALCA ALU

AGROMELU 5909 GARABATA

AGROMELU 4943 VINISA



4913 UPA - SU ABUELA PATERNA



5909 GARABATA - SU MADRE

DATOS DE PRODUCCIÓN

DESTETE			POST-DESTETE			FS	ESPERM
P. AJ	G.D.	I.C.	P. AJ	G.D.	I.C.		
272,4	1,097	112,7	579,8	0,931	100,4	4.3	1.0

**MÁXIMO CRECIMIENTO + DESTETE + PRECOCIDAD
EXCELENTE COMBINACIÓN DE DATOS CARCASA**

EPD'S CRÍAS

	Crías	PN	DT	P.DT	LCH	CE	AOB	GD	GC	GDI	% CM
Propio	---	0,6	9,9	40,9	4,0	1,7	3,2	0,15	0,5	0,03	0,2
Padre	4	1,4	10,0	37,4	4,5	1,8	2,1	0,38	0,74	0,01	(0,3)
Madre	3	(0,2)	10,4	28,2	5,5	0,8	2,2	0,2	0,59	0,02	0,0
Ab. Mat	3	0,6	12,0	32,1	6,5	0,6	---	---	---	---	---
TOP		85%	20%	10%	15%	10%	10%	60%	40%	30%	25%



LOTE 47

[LINK A VIDEO](#)

ME NE FREGA - RP 6654

**TERNEROS AL DESTETE + ENGORDE A CAMPO O A CORRAL
+ TREMENDA COMBINACIÓN DE CARCASA**

FN	HBA	ADN	PN	PA	CE
4/8/2023	908184	SNP E0039754 (36)	39	768	42

PEDIGREE



RED U-2 RENOWN 193C

AGROMELU 5866 FUTRE T/E

AGROMELU 4257 PAGA DOBLE-T/E-

AGROMELU 6654 ME NE FREGA

AGROMELU 4280 PIRADO-T/E-

AGROMELU 5091 AGUANTA-T/E-

AGROMELU 3853 FLOJA-T/E-



FUTRE - SU PADRE



5091 AGUANTA - SU MADRE

DATOS DE PRODUCCIÓN

DESTETE			POST-DESTETE			FS	ESPERM
P. AJ	G.D.	I.C.	P. AJ	G.D.	I.C.		
241,7	0,946	100,0	578,9	1,022	100,2	4.2	2.0

**HABILIDAD MATERNA + PRECOCIDAD
ATENCIÓN CON COMBINACIÓN DE DATOS DE CARCASA**

EPD'S CRÍAS

	Crías	PN	DT	P.DT	LCH	CE	AOB	GD	GC	GDI	% CM
Propio	-	2,1	8,3	16,5	(2,6)	1,6	2,0	0,25	0,62	0,06	0,0
Padre	105	2,0	12,4	32,0	(1,1)	1,4	2,6	0,44	1,00	0,03	0,3
Madre	5	0,8	6,1	11,0	(2,9)	1,1	-	-	-	-	-
Ab. Mat	28	0,9	11,4	18,1	(1,5)	1,0	0,0	(0,31)	(0,30)	0,12	0,5
TOP		95%	30%	65%	95%	15%	30%	40%	25%	15%	35%



LOTE 48

[LINK A VIDEO](#)

MARTILLERO - RP 6522

SERVICIO ANTICIPADO + PRODUCCIÓN TERNEROS + CRECIMIENTO + TERMINACIÓN A CAMPO O CORRAL

FN	HBA	ADN	PN	PA	CE
8/3/2023	899173	SNP E0039711 (10)	27	669	40

PEDIGREE



ESENCIAL 37 ARQUIMEDES-T/E-

AGROMELU 5678 FORMADOR - FIV T/E

AGROMELU 4913 UPA-T/E-

AGROMELU 6522 MARTILLERO

LSF TBJ TABASCO 5830C

AGROMELU 5819 FUMETA T/E

AGROMELU 2861 CASUARINA-T/E-



FORMADOR - SU PADRE



5819 FUMETA - SU MADRE

DATOS DE PRODUCCIÓN

DESTETE			POST-DESTETE			FS	ESPERM
P. AJ	G.D.	I.C.	P. AJ	G.D.	I.C.		
214,2	0,891	94,6	317,1	0,664	97,8	3.1	3.0

CRECIMIENTO Y PRECOCIDAD COMBINA AOB + ENGRASAMIENTO

EPD'S CRÍAS

	Crías	PN	DT	P.DT	LCH	CE	AOB	GD	GC	GDI	% CM
Propio	---	(0,8)	2,3	25,9	6,2	1,4	3,0	0,24	0,68	0,01	(0,10)
Padre	172	(1)	(0,7)	8,6	2,6	1,3	2,1	0,46	0,87	(0,02)	(0,60)
Madre	7	0,0	6,7	24,5	1,8	0,9	---	---	---	---	---
Ab. Mat	42	0,0	4,0	13,9	(0,8)	0,8	(0,3)	(0,04)	0,01	(0,12)	(0,20)
TOP		15%	85%	35%	2%	25%	15%	45%	25%	45%	45%



LOTE 49

[LINK A VIDEO](#)

MIELERO - RP 6724

TERNEROS AL DESTETE + ENGORDE A CAMPO O A CORRAL + TREMENDA CALIDAD DE CARCASA

FN	HBA	ADN	PN	PA	CE
8/9/2023	909406	SNP E0039777 (11)	36	709	43

PEDIGREE

ANGUSGS
Powered by Neogen GeneSeek

LUQUENSE 1911 ENTRADOR -T/E-

BAJO FÉRTIL FROILAN

FERVILL SUPERADA TINTA

AGROMELU 6724 MIELERO

LSF TBJ TABASCO 5830C

AGROMELU 5835 FUNYINGA T/E

AGROMELU BRUJO PINGO



FROILAN - SU PADRE



5835 FUNYINGA - SU MADRE

DATOS DE PRODUCCIÓN

DESTETE			POST-DESTETE			FS	ESPERM
P. AJ	G.D.	I.C.	P. AJ	G.D.	I.C.		
317,3	1,330	125,7	592,4	0,834	108,5	5.6	3.0

ALTO POTENCIAL DE CRECIMIENTO + PRECOCIDAD
EXCEPCIONALES DATOS DE CARCASA

EPD'S CRÍAS

	Crías	PN	DT	P.DT	LCH	CE	AOB	GD	GC	GDI	% CM
Propio	---	0,3	10,0	44,2	3,1	1,7	2,5	0,40	0,54	0,02	(0,2)
Padre	85	0,3	3,9	12,0	(1,8)	1,5	1,4	0,15	(0,05)	0,09	0,4
Madre	3	0,1	8,5	29,2	7,2	1,6	---	---	---	---	---
Ab. Mat	16	0,2	5,8	(8,0)	0,7	0,6	1,9	(0,10)	0,29	0,07	0,5
TOP		70%	20%	4%	20%	10%	20%	25%	35%	40%	55%



LOTE 50

[LINK A VIDEO](#)

MANCARRON - RP 6584

**SERVICIO VAQUILLONA 18M
+ PRODUCCIÓN TERNEROS Y TERMINACIÓN CAMPO O CORRAL**

FN	HBA	ADN	PN	PA	CE
19/5/2023	910627	SNP E0039734 (36)	34	657	40

PEDIGREE



ESENCIAL 37 ARQUIMEDES-T/E-

AGROMELU 5678 FORMADOR - FIV T/E

AGROMELU 4913 UPA-T/E-

AGROMELU 6584 MANCARRON

AGROMELU 2494 CITATION BOOM-T/E-

AGROMELU 3817 FANTASÍA-T/E-

AGROMELU 2307 F4 G.CANYON-T/E-



FORMADOR - SU PADRE



3817 FANTASÍA - SU MADRE

DATOS DE PRODUCCIÓN

DESTETE			POST-DESTETE			FS	ESPERM
P. AJ	G.D.	I.C.	P. AJ	G.D.	I.C.		
270,6	1,127	119,5	331,9	0,396	102,4	3.8	1.0

**MODERACIÓN EN CRECIMIENTO + PRECOCIDAD
MARBLING + CALIDAD DE RES**

EPD'S CRÍAS

	Crías	PN	DT	P.DT	LCH	CE	AOB	GD	GC	GDI	% CM
Propio	---	0,2	5,1	5,3	1,8	1,4	1,3	0,19	0,59	0,00	(0,3)
Padre	172	(1,0)	(0,7)	8,6	2,6	1,3	2,1	0,46	0,87	(0,02)	(0,6)
Madre	37	1,0	8,2	12,3	(3,0)	1,0	0,4	(0,06)	0,30	0,08	0,0
Ab. Mat	22	0,8	10,3	21,7	0,7	0,6	0,7	0,15	0,50	0,11	(0,3)
TOP		65%	60%	90%	40%	25%	50%	50%	30%	50%	60%



LOTE 51

LINK A VIDEO

MENTADO - RP 6688

TERNEROS AL DESTETE + ENGORDE A CAMPO O A CORRAL + TREMENDA CALIDAD DE CARCASA

FN	HBA	ADN	PN	PA	CE
20/8/2023	908168	SNP E0039769 (37)	38	689	41

PEDIGREE



RED U-2 RENOWN 193C

AGROMELU 5866 FUTRE T/E

AGROMELU 4257 PAGA DOBLE-T/E-

AGROMELU 6688 MENTADO

AGROMELU 5108 ANGURRIA

AGROMELU 6015 GUAMPA T/E

AGROMELU 4913 UPA-T/E-



FUTRE - SU PADRE



6015 GUAMPA - SU MADRE

DATOS DE PRODUCCIÓN

DESTETE			POST-DESTETE			FS	ESPERM
P. AJ	G.D.	I.C.	P. AJ	G.D.	I.C.		
260,1	1,048	107,6	534,3	0,831	97,9	3.8	2.0

**DESTETE + CRECIMIENTO + PRECOCIDAD
CARCASA TOP - AOB + MARBLING + MINORISTA**

EPD'S CRÍAS

	Crías	PN	DT	P.DT	LCH	CE	AOB	GD	GC	GDI	% CM
Propio	---	1,0	6,9	29,3	2,4	1,4	1,9	(0,07)	0,25	0,08	0,6
Padre	105	2,0	12,4	32,0	(1,1)	1,4	2,6	0,44	1,00	0,03	0,3
Madre	2	0,6	7,1	29,4	5,2	1,3	1,8	(0,14)	0,01	0,04	0,8
Ab. Mat	21	(0,1)	7,9	31,6	0,7	1,4	1,7	0,11	0,50	0,04	0,0
TOP		95%	45%	25%	30%	25%	35%	90%	70%	10%	10%



LOTE 52

[LINK A VIDEO](#)

MASACRADO - RP 6528

TERNEROS AL DESTETE + TERMINACIÓN A PASTO O CORRAL

FN	HBA	ADN	PN	PA	CE
11/3/2023	899188	-	38	858	41

PEDIGREE



RED U-2 RENOWN 193C

AGROMELU 5866 FUTRE T/E

AGROMELU 4257 PAGA DOBLE-T/E-

AGROMELU 6528 MASACRADO

AGROMELU 3804 FELPUDO-T/E-

AGROMELU 4917 VAGONETA-T/E-

AGROMELU 3825 FAROLERA-T/E-



FUTRE - SU PADRE



4917 VAGONETA - SU MADRE

DATOS DE PRODUCCIÓN

DESTETE			POST-DESTETE			FS	ESPERM
P. AJ	G.D.	I.C.	P. AJ	G.D.	I.C.		
234,1	0,934	99,5	580,2	1,049	108,8	4.3	1.0

**CRECIMIENTO + MODERACIÓN = PRECOCIDAD
DESTETE + HABILIDAD MATERNA**

EPD'S CRÍAS

	Crías	PN	DT	P.DT	LCH	CE	AOB	GD	GC	GDI	% CM
Propio	---	1,0	7,2	23,0	1,0	1,5	---	---	---	---	---
Padre	105	2,0	12,4	32,0	(1,1)	1,4	2,6	0,44	1,00	0,03	0,3
Madre	7	(0,3)	5,0	18,0	4,1	1,2	---	---	---	---	---
Ab. Mat	38	0,3	10,3	28,4	1,9	1,4	(0,4)	(0,14)	0,13	(0,01)	0,1
TOP		95%	40%	45%	50%	20%	---	---	---	---	---



LOTE 53A

[LINK A VIDEO](#)

MEA CULPA - RP 6658

TERNEROS AL DESTETE PESADOS + ENGORDE A CAMPO O A CORRAL

FN	HBA	ADN	PN	PA	CE
4/8/2023	908182	SNP E0039756 (36)	39	772	44

PEDIGREE



RED U-2 RENOWN 193C

AGROMELU 5866 FUTRE T/E

AGROMELU 4257 PAGA DOBLE-T/E-

AGROMELU 6658 MEA CULPA

AGROMELU 5108 ANGURRIA

AGROMELU 6029 GUASADA T/E

AGROMELU 3791 FABULOSA-T/E-



FUTRE - SU PADRE



6029 GUASADA - SU MADRE

DATOS DE PRODUCCIÓN

DESTETE			POST-DESTETE			FS	ESPERM
P. AJ	G.D.	I.C.	P. AJ	G.D.	I.C.		
262,4	1,049	108,6	591,3	0,997	102,4	4.2	2.0

**TREMENDO POTENCIAL DE CRECIMIENTO + PRECOZ
EXCELENTE COMBINACIÓN DE CARCASA**

EPD'S CRÍAS

	Crías	PN	DT	P.DT	LCH	CE	AOB	GD	GC	GDI	% CM
Propio	---	1,1	7,6	39,7	3,9	1,8	2,4	0,33	0,81	0,00	(0,3)
Padre	105	2,0	12,4	32,0	(1,1)	1,4	2,6	0,44	1,00	0,03	0,3
Madre	2	(0,2)	6,5	31,7	7,6	1,6	1,7	0,33	0,65	0,04	(0,3)
Ab. Mat	29	0,2	3,9	28,2	4,8	2,2	2,2	0,23	0,28	0,03	0,0
TOP		95%	40%	10%	15%	10%	20%	30%	15%	50%	60%



LOTE 53B

[LINK A VIDEO](#)

MEDIO PALO - **RP 6674**

**SERVICIO ANTICIPADO + PRODUCCIÓN DE TERNEROS
+ CRECIMIENTO + TERMINACIÓN A CORRAL**

FN	HBA	ADN	PN	PA	CE
14/8/2023	908176	SNP E0039763 (10)	25	618	37

PEDIGREE



ESENCIAL FORTÍSIMO

AGROMELU 6194 LANZADO

AGROMELU 5889 GEMELA T/E

AGROMELU 6674 MEDIO PALO

AGROMELU 5830 FUMASOLI T/E

AGROMELU 6281 LIGUERA

AGROMELU 5655 FORMADORA - FIV T/E



LANZADO - SU PADRE



5655 FORMADORA - SU ABUELA MATERNA

DATOS DE PRODUCCIÓN

DESTETE			POST-DESTETE			FS	ESPERM
P. AJ	G.D.	I.C.	P. AJ	G.D.	I.C.		
255,6	1,117	105,8	543,8	0,873	99,6	3,7	2,0

**FACILIDAD DE PARTO + MODERACIÓN
AOB + MARBLING + CORTE MINORISTA**

EPD'S CRÍAS

	Crías	PN	DT	P.DT	LCH	CE	AOB	GD	GC	GDI	% CM
Propio	---	(0,2)	12,8	26,3	3,0	0,8	3,4	(0,11)	0,13	(0,08)	0,7
Padre	10	(0,1)	14,4	38,1	3,6	1,0	2,7	0,05	0,50	0,05	0,2
Madre	1	0,3	7,5	9,0	(0,2)	0,5	2,7	0,07	0,23	(0,09)	0,4
Ab. Mat	5	(0,2)	9,2	25,8	0,3	0,3	---	---	---	---	---
TOP		40%	10%	35%	20%	80%	10%	95%	80%	95%	4%



LOTE 54A

[LINK A VIDEO](#)

MATE LAVADO - RP 6624

SERVICIO 15 MESES + PRODUCCIÓN TERNEROS + TERMINACIÓN A CAMPO

FN	HBA	ADN	PN	PA	CE
20/7/2023	903223	SNP E0039742 (11)	28	757	39.5

PEDIGREE



LUQUENSE 1979 MEDALLO -T/E-

AGROMELU 6200 LASTRE

AGROMELU 5725 GAMBETA T/E

AGROMELU 6624 MATE LAVADO

AGROMELU 2894 BRUJO-T/E-

AGROMELU 6037 GUINDA T/E

AGROMELU 4201 PAJARILLA-T/E-



LASTRE - SU PADRE



6037 GUINDA - SU MADRE

DATOS DE PRODUCCIÓN

DESTETE			POST-DESTETE			FS	ESPERM
P. AJ	G.D.	I.C.	P. AJ	G.D.	I.C.		
253,9	1,076	105,0	522,2	0,813	90,4	4.2	1.0
DESTETE + APTITUD MATERNA AOB + ENGRASAMIENTO + MARBLING							

EPD'S CRÍAS

	Crías	PN	DT	P.DT	LCH	CE	AOB	GD	GC	GDI	% CM
Propio	---	(0,3)	4,0	13,7	5,5	1,0	2,1	0,54	1,04	0,18	(0,6)
Padre	4	1,4	10,0	37,4	4,5	1,8	2,1	0,38	0,74	0,01	(0,3)
Madre	2	0,0	11,0	29,4	4,7	0,6	2,1	0,26	0,55	0,28	0,0
Ab. Mat	42	(0,1)	10,8	27,4	0,4	1,4	1,0	0,17	0,02	0,08	0,0
TOP		35%	70%	70%	4%	60%	30%	10%	5%	1%	80%



LOTE 54B

[LINK A VIDEO](#)

METEJÓN - RP 6716

TERNEROS AL DESTETE + ENGORDE A CAMPO O A CORRAL + TREMENDA CALIDAD DE CARCASA

FN	HBA	ADN	PN	PA	CE
30/8/2023	908158	SNP E0039775 (37)	37	654	43

PEDIGREE



RED U-2 RENOWN 193C

AGROMELU 5866 FUTRE T/E

AGROMELU 4257 PAGA DOBLE-T/E-

AGROMELU 6716 METEJON

CASAMU 3090 ARECUTRAN ALCA ALU

AGROMELU 5903 GANCHUDA

AGROMELU 5083 ACHACADA



FUTRE - SU PADRE



5903 GANCHUDA - SU MADRE

DATOS DE PRODUCCIÓN

DESTETE			POST-DESTETE			FS	ESPERM
P. AJ	G.D.	I.C.	P. AJ	G.D.	I.C.		
254,4	1,030	100,8	528,6	0,831	96,8	3.6	1.0

**ALTO POTENCIAL DE CRECIMIENTO + PRECOCIDAD
EXCEPCIONALES DATOS DE CARCASA**

EPD'S CRÍAS

	Crías	PN	DT	P.DT	LCH	CE	AOB	GD	GC	GDI	% CM
Propio	---	1,7	11,8	31,1	(5,2)	1,1	2,1	0,02	0,52	0,03	0,3
Padre	105	2,0	12,4	32,0	(1,1)	1,4	2,6	0,44	1,00	0,03	0,3
Madre	3	1,0	7,7	19,2	(6,2)	0,8	---	---	---	---	---
Ab. Mat	5	0,2	5,6	10,2	(7,5)	0,3	---	---	---	---	---
TOP		95%	10%	20%	100%	50%	30%	80%	35%	30%	20%



LOTE 55A

[LINK A VIDEO](#)

MATASANO - RP 6626

SERVICIO 15 MESES + PRODUCCIÓN TERNEROS + TERMINACIÓN A CORRAL O CAMPO

FN	HBA	ADN	PN	PA	CE
24/7/2023	904614	SNP E0039743 (36)	30	647	42

PEDIGREE



RED BRIDGEWAY DYNAMIC 2C

PASTORIZA 2336 DINAMITADO T/E

PASTORIZA 1514 MARIANA-T/E

AGROMELU 6626 MATASANO

GUSTI 288 REVOLUT SPACE 5586-T/E-

AGROMELU 3999 LA PESADA

AGROMELU 2323 LARKABA MARIAS-T/E/I-



DINAMITADO - SU PADRE



3999 LA PESADA - SU MADRE

DATOS DE PRODUCCIÓN

DESTETE			POST-DESTETE			FS	ESPERM
P. AJ	G.D.	I.C.	P. AJ	G.D.	I.C.		
244,5	1,021	101,2	492,2	0,751	85,2	2.9	3.0

**DESTETE + CRECIMIENTO + PRECOCIDAD
AOB + ENGRASAMIENTO + CORTE MINORISTA**

EPD'S CRÍAS

	Crías	PN	DT	P.DT	LCH	CE	AOB	GD	GC	GDI	% CM
Propio		0,0	7,5	30,0	2,3	1,7	3,3	0,24	0,87	-0,06	0,1
Padre	631	(1,2)	1,8	9,0	3,0	1,7	1,1	0,19	0,87	0,02	(0,60)
Madre	29	0,6	5,3	15,0	2,2	0,8	2,1	0,01	0,36	(0,07)	0,3
Ab. Mat	21	0,3	(0,9)	10,7	7,0	1,4	3,6	0,89	1,26	0,09	(0,6)
TOP		50%	40%	25%	30%	10%	10%	45%	10%	85%	30%



LOTE 55B

[LINK A VIDEO](#)

MECCANO- RP 6664

TERNEROS PESADOS AL DESTETE + ALTO CRECIMIENTO + TERMINACIÓN A CORRAL.

FN	HBA	ADN	PN	PA	CE
11/8/2023	908179	SNP E0039759 (11)	41	752	45

PEDIGREE



LUQUENSE 1911 ENTRADOR -T/E-

BAJO FÉRTIL FROILAN

FERVILL SUPERADA TINTA

AGROMELU 6664 MECCANO

CASAMU 3090 ARECUTRAN ALCA ALU

AGROMELU 5883 GAMBA

AGROMELU 5129 ASUSTADA



FROILAN - SU PADRE



5129 AJUSTADA - SU ABUELA MATERNA

DATOS DE PRODUCCIÓN

DESTETE			POST-DESTETE			FS	ESPERM
P. AJ	G.D.	I.C.	P. AJ	G.D.	I.C.		
268,7	1,046	111,2	635,7	1,112	110,1	5.0	2.0

LECHE + CRECIMIENTO POTENCIAL + PRECOZ
AOB + ENGRASAMIENTO + MARBLING

EPD'S CRÍAS

	Crías	PN	DT	P.DT	LCH	CE	AOB	GD	GC	GDI	% CM
Propio	---	1,0	3,7	26,7	3,0	1,1	1,5	0,35	0,26	0,06	(0,2)
Padre	85	0,3	3,9	12,0	(1,8)	1,5	1,4	0,15	(0,05)	0,09	0,4
Madre	3	0,3	10,8	37,7	1,2	---	---	---	---	---	---
Ab. Mat	6	0,4	13,4	39,0	0,6	---	---	---	---	---	---
TOP		95%	75%	30%	20%	50%	45%	30%	70%	15%	55%



LOTE 56A

 LINK A VIDEO

MAZO - RP 6648

**TERNEROS AL DESTETE + ENGORDE A CAMPO O A CORRAL
+ TREMENDA COMBINACIÓN DE CARCASA**

FN	HBA	ADN	PN	PA	CE
6/8/2023	908186	SNP E0039752 (37)	36	682	41

PEDIGREE



RED U-2 RENOWN 193C

AGROMELU 5866 FUTRE T/E

AGROMELU 4257 PAGA DOBLE-T/E-

AGROMELU 6648 MAZO

CASAMU 3090 ARECUTRAN ALCA ALU

AGROMELU 5789 FRITA

AGROMELU 4325 QUEMADA



FUTRE - SU PADRE



5789 FRITA - SU MADRE

DATOS DE PRODUCCIÓN

DESTETE			POST-DESTETE			FS	ESPERM
P. AJ	G.D.	I.C.	P. AJ	G.D.	I.C.		
241,2	0,977	99,8	531,2	0,879	92,0	3.8	2.0

**HABILIDAD MATERNA
MUY BUENA COMBINACIÓN DE CARCASA**

EPD'S CRÍAS

	Crías	PN	DT	P.DT	LCH	CE	AOB	GD	GC	GDI	% CM
Propio	---	0,4	4,2	7,2	1,6	(1,6)	1,7	0,3	0,53	0,01	(0,2)
Padre	105	2,0	12,4	32,0	(1,1)	1,4	2,6	0,44	1,00	0,03	0,3
Madre	4	(0,9)	7,3	27,1	0,1	1,3	---	---	---	---	---
Ab. Mat	11	(0,6)	8,5	31,2	1,5	1,0	2,4	0,17	0,19	(0,11)	0,0
TOP		75%	70%	85%	15%	90%	40%	35%	35%	45%	55%



LOTE 56B

[LINK A VIDEO](#)

MINIMIZADO - RP 6754

SERVICIO DE 18 MESES + TERNEROS AL DESTETE + TERMINACIÓN A CORRAL

FN	HBA	ADN	PN	PA	CE
29/9/2023	909394	SNP E0039785 (11)	37	673	39

PEDIGREE



CASAMU 3090 ARECUTRAN ALCA ALU

AGROMELU 6106 INFIERNO

AGROMELU 5083 ACHACADA

AGROMELU 6754 MINIMIZADO

CASAMU 3090 ARECUTRAN ALCA ALU

AGROMELU 6157 JODIDA

AGROMELU 4183 OREJANA-T/E-



INFIERNO - SU PADRE



4183 OREJANA - SU ABUELA MATERNA

DATOS DE PRODUCCIÓN

DESTETE			POST-DESTETE			FS	ESPERM
P. AJ	G.D.	I.C.	P. AJ	G.D.	I.C.		
273,2	1,120	108,2	513,4	0,728	94,1	4.7	1.0

**DESTETE + CRECIMIENTO POSTERIOR
CORTE MINORISTA A DESTACAR**

EPD'S CRÍAS

	Crías	PN	DT	P.DT	LCH	CE	AOB	GD	GC	GDI	% CM
Propio	---	0,3	12,6	34,1	(4,6)	0,8	0,9	(0,01)	0,13	(0,06)	0,1
Padre	8	(0,4)	3,2	(4,0)	(3,6)	0,3	1,1	0,10	0,08	0,03	0,1
Madre	2	0,2	15,1	---	0,2	1,0	---	---	---	---	---
Ab. Mat	13	0,1	13,1	35,7	0,6	2,0	2,4	0,61	0,75	0,08	(0,7)
TOP		70%	10%	15%	100%	80%	65%	85%	80%	85%	30%



LOTE 57A

[LINK A VIDEO](#)

MARCHA ATRÁS - RP 6498

SERVICIO ANTICIPADO + TERNEROS DESTETE + TERMINACIÓN A CAMPO O A CORRAL

FN	HBA	ADN	PN	PA	CE
28/2/2023	899182	SNP E0039701 (24)	29	683	39

PEDIGREE



RED U-2 RENOWN 193C

AGROMELU 5866 FUTRE T/E

AGROMELU 4257 PAGA DOBLE-T/E-

AGROMELU 6498 MARCHA ATRÁS

CASAMU 3090 ARECUTRAN ALCA ALU

AGROMELU 5805 FUEYISTA

AGROMELU 4219 PARDA-T/E-



FUTRE - SU PADRE



5805 FUEYISTA - SU MADRE

DATOS DE PRODUCCIÓN

DESTETE			POST-DESTETE			FS	ESPERM
P. AJ	G.D.	I.C.	P. AJ	G.D.	I.C.		
201,1	0,819	88,8	291,0	0,580	89,8	2.7	2.0

HABILIDAD MATERNA
AOB + ENGRASAMIENTO + MARBLING + RINDE

EPD'S CRÍAS

	Crías	PN	DT	P.DT	LCH	CE	AOB	GD	GC	GDI	% CM
Propio	---	(0,1)	4,4	2,3	2,1	0,4	2,3	0,7	0,65	0,7	0,0
Padre	105	2,0	12,4	32,0	(1,1)	1,4	2,6	0,44	1,00	0,03	0,3
Madre	4	0,0	8,5	22,3	(0,6)	0,8	---	---	---	---	---
Ab. Mat	13	0,1	9,1	20,9	(0,1)	1,2	1,8	0,24	0,13	0,11	0,0
TOP		45%	70%	95%	35%	95%	25%	75%	25%	15%	35%



LOTE 57B

[LINK A VIDEO](#)

MARINE - RP 6510

SERVICIO ANTICIPADO + ENGORDE A CAMPO O ENGORDE A CORRAL

FN	HBA	ADN	PN	PA	CE
4/3/2023	899178	SNP E0039706 (24)	31	675	41

PEDIGREE



RED U-2 RENOWN 193C

AGROMELU 5866 FUTRE T/E

AGROMELU 4257 PAGA DOBLE-T/E-

AGROMELU 6510 MARINE

RED TER-RON PARKER 34A

AGROMELU 5713 FURBA-FIV-

AGROMELU 2903 CANCHERA



FUTRE - SU PADRE



5713 FURBA - SU MADRE

DATOS DE PRODUCCIÓN

DESTETE			POST-DESTETE			FS	ESPERM
P. AJ	G.D.	I.C.	P. AJ	G.D.	I.C.		
240,1	0,996	106,1	280,2	0,259	86,4	2.9	1.0

TREMENDA COMBINACIÓN DE CARCASA
AOB + ENGRASAMIENTO + MARBLING

EPD'S CRÍAS

	Crías	PN	DT	P.DT	LCH	CE	AOB	GD	GC	GDI	% CM
Propio	---	(1,1)	5,4	15,1	(1,7)	0,8	1,8	0,08	0,54	0,03	0,1
Padre	105	2,0	12,4	32,0	(1,1)	1,4	2,6	0,44	1,00	0,03	0,3
Madre	6	0,0	9,1	23,1	1,2	1,1	---	---	---	---	---
Ab. Mat	60	(0,3)	4,3	5,3	(4,0)	0,7	2,1	0,57	0,91	0,16	(0,4)
TOP		10%	60%	65%	90%	80%	35%	70%	35%	30%	30%



LOTE 58

[LINK A VIDEO](#)

MANO DURA - RP 6590

SERVICIO VAQUILLONA 15 MESES + PRODUCCIÓN TERNEROS Y TERMINACIÓN CORRAL

FN	HBA	ADN	PN	PA	CE
2/5/2023	-	-	30	779	42

PEDIGREE



LSF TBJ TABASCO 5830C

AGROMELU 5850 FUNYINGO T/E

AGROMELU 4913 UPA-T/E-

AGROMELU 6590 MANO DURA

AGROMELU 4764 TAYADOR-T/E-

AGROMELU 5751 FENÓMENA T/E

AGROMELU 4325 QUEMADA



FUNYINGO - SU PADRE



5751 FENÓMENA - SU MADRE

DATOS DE PRODUCCIÓN

DESTETE			POST-DESTETE			FS	ESPERM
P. AJ	G.D.	I.C.	P. AJ	G.D.	I.C.		
218,4	0,897	92,8	511,6	0,888	103,9	4.5	2.0

**BAJO PESO AL NACER + APTITUD MATERNA
ENGRASAMIENTO + RINDE CARCASA**

EPD'S CRÍAS

	Crías	PN	DT	P.DT	LCH	CE	AOB	GD	GC	GDI	% CM
Propio	---	(1,1)	3,3	7,3	0,1	1,0	---	---	---	---	---
Padre	23	(1,1)	6,6	42,3	3,6	0,9	2,6	0,14	0,73	0,03	(0,1)
Madre	9	(0,4)	9,4	27,7	(1,2)	0,8	---	---	---	---	---
Ab. Mat	15	(0,7)	6,6	30,1	3,2	1,0	2,5	0,1	0,1	(0,11)	0,2
TOP		15%	75%	95%	60%	65%					



LOTE 59



LINK A VIDEO

MECHUDO - RP 6668

SERVICIO 15 MESES + PRECOCIDAD + ENGORDE A CAMPO

FN	HBA	ADN	PN	PA	CE
11/8/2023	911398	SNP E0039761 (10)	29	648	41

PEDIGREE



AGROMELU 5678 FORMADOR - FIV T/E

AGROMELU 6174 LADRONZUELO

AGROMELU 5923 GARRONUDA

AGROMELU 6668 MECHUDO

AGROMELU 5884 GALGO T/E

AGROMELU 6239 LECHUZA

AGROMELU 4267 PASA P AL FONDO-T/E-



LADRONZUELO - SU PADRE



4267 - SU ABUELA MATERNA

DATOS DE PRODUCCIÓN

DESTETE			POST-DESTETE			FS	ESPERM
P. AJ	G.D.	I.C.	P. AJ	G.D.	I.C.		
217,5	0,917	90,0	503,6	0,867	100,8	2.7	1.0

FACILIDAD DE PARTO + PRECOCIDAD
ENGRASAMIENTO + MARBLING

EPD'S CRÍAS

	Crías	PN	DT	P.DT	LCH	CE	AOB	GD	GC	GDI	% CM
Propio	---	(0,6)	(0,1)	3,1	(1,7)	1,3	0,2	0,10	0,49	0,04	(0,3)
Padre	3	(1,6)	4,1	15,3	0,8	0,4	0,1	0,45	0,70	0,11	(0,8)
Madre	1	0,9	4,2	8,4	(3,7)	1,0	(0,2)	0,20	0,79	0,03	(0,8)
Ab. Mat	26	0,6	8,2	28,8	(1,9)	1,5	0,4	0,20	0,80	(0,04)	(0,9)
TOP		20%	90%	95%	90%	35%	80%	70%	40%	25%	60%





LOTE 60

[LINK A VIDEO](#)

MAZORQUERO - RP 6650

SERVICIO 15 MESES + CRECIMIENTO BAJO + TERMINACIÓN A CAMPO

FN	HBA	ADN	PN	PA	CE
11/8/2023	-	-	31	518	40

PEDIGREE



AGROMELU 5422 ENTRIPADO T/E

AGROMELU 5980 GOLAZO

AGROMELU 5167 CAMANDULA-T/E-

AGROMELU 6650 MAZORQUERO

CASAMU 3090 ARECUTRAN ALCA ALU

AGROMELU 5809 FUGASA

AGROMELU 5115 APORRIADA-T/E-



GOLAZO - SU PADRE



5115 - SU ABUELA MATERNA

DATOS DE PRODUCCIÓN

DESTETE			POST-DESTETE			FS	ESPERM
P. AJ	G.D.	I.C.	P. AJ	G.D.	I.C.		
183,6	0,727	76,0	444,8	0,792	89,0	1.5	1.0

TREMENDAS FAMILIAS CON FACILIDAD DE PARTO
TAMAÑO MUY MODERADO A CHICO

EPD'S CRÍAS

	Crías	PN	DT	P.DT	LCH	CE	AOB	GD	GC	GDI	% CM
Propio	---	(0,1)	(1,9)	---	(0,9)	---	---	---	---	---	---
Padre	27	0,9	7,0	19,0	5,0	0,9	3,0	0,20	0,46	0,08	0,2
Madre	5	(1,4)	(2,4)	---	(0,1)	0,6	---	---	---	---	---
Ab. Mat	7	(1,7)	(3,9)	(4,1)	10,0	1,1	---	---	---	---	---
TOP		45%	95%	---	80%	---	---	---	---	---	---



LOTE 61A

[LINK A VIDEO](#)

MANGAZO - RP 6576

SERVICIO ANTICIPADO + TERMINACIÓN A PASTO

FN	HBA	ADN	PN	PA	CE
15/5/2023	910630	SNP E0039731 (11)	39	743	42

PEDIGREE



LUQUENSE 1911 ENTRADOR -T/E-

BAJO FÉRTIL 329 FROILAN

FERVILL SUPERADA TINTA

AGROMELU 6576 MANGAZO

RED LAZY MC COWBOY CUT 26U

AGROMELU 5011 BRUTA-T/E-

AGROMELU 4031 LLENA-T/E-



FROILAN - SU PADRE



5011 BRUTA - SU MADRE

DATOS DE PRODUCCIÓN

DESTETE			POST-DESTETE			FS	ESPERM
P. AJ	G.D.	I.C.	P. AJ	G.D.	I.C.		
237,3	0,944	104,9	324,3	0,561	100,0	4.8	3.0

MODERACIÓN EN CRECIMIENTO
MARBLING + CALIDAD DE RES

EPD'S CRÍAS

	Crías	PN	DT	P.DT	LCH	CE	AOB	GD	GC	GDI	% CM
Propio	---	(0,2)	4,2	13,5	(1,5)	1,1	1,0	(0,27)	(0,33)	0,05	0,80
Padre	85	0,3	3,9	12,0	(1,8)	1,5	1,4	0,15	(0,05)	0,09	0,40
Madre	8	0,6	15,2	45,8	0,50	1,4	---	---	---	---	---
Ab. Mat	14	1,5	12,8	31,2	(1,6)	1,1	0,7	0,10	0,22	(0,04)	0,00
TOP		40%	70%	50%	85%	50%	60%	100%	100%	20%	3%



LOTE 61B

[LINK A VIDEO](#)

MANO NEGRA - RP 6596

PRODUCCIÓN DE TERNEROS PESADOS + TERMINACIÓN A CAMPO O CORRAL

FN	HBA	ADN	PN	PA	CE
6/5/2023	-	-	40	759	45

PEDIGREE



AGROMELU 5422 ENTRIPADO T/E

AGROMELU 5958 GARUFA

AGROMELU 3885 FRANCACHONA-T/E-

AGROMELU 6596 MANO NEGRA

TRANQUERAS 289 BRIG BRUTAL-T/E-

AGROMELU 5089 AGARRADA-T/E-

AGROMELU 3791 FABULOSA-T/E-



GARUFA - SU PADRE



5089 AGARRADA - SU MADRE

DATOS DE PRODUCCIÓN

DESTETE			POST-DESTETE			FS	ESPERM
P. AJ	G.D.	I.C.	P. AJ	G.D.	I.C.		
223,1	0,843	94,8	546,5	0,980	111,0	4.5	2.0

APTITUD MATERNA + DESTETE
CRECIMIENTO CON TREMENDA PRECOCIDAD

EPD'S CRÍAS

	Crías	PN	DT	P.DT	LCH	CE	AOB	GD	GC	GDI	% CM
Propio	---	0,3	11,0	---	(1,3)	---	---	---	---	---	---
Padre	19	(0,3)	4,3	---	0,6	0,7	---	---	---	---	---
Madre	7	0,6	4,7	26,7	3,0	2,3	0,7	(0,28)	(0,29)	0,01	0,6
Ab. Mat	29	0,2	3,9	28,2	4,8	2,2	2,2	0,23	0,28	0,03	0,0
TOP		70%	15%	---	---	---	---	---	---	---	---



LOTE 62A

[LINK A VIDEO](#)

ME COPA - RP 6652

SERVICIO ANTICIPADO + PRODUCCIÓN DE TERNEROS + CRECIMIENTO + PRECOCIDAD

FN	HBA	ADN	PN	PA	CE
11/8/2023	908185	SNP E0039753 (10)	30	719	39

PEDIGREE



ESENCIAL FORTÍSIMO

AGROMELU 6194 LANZADO

AGROMELU 5889 GEMELA T/E

AGROMELU 6652 ME COPA

EGL FURY 8100

AGROMELU 6219 LANZA

AGROMELU 4978 ZURRA-T/E-



LANZADO - SU PADRE



4978 ZURRA - SU ABUELA MATERNA

DATOS DE PRODUCCIÓN

DESTETE			POST-DESTETE			FS	ESPERM
P. AJ	G.D.	I.C.	P. AJ	G.D.	I.C.		
206,0	0,838	85,2	534,0	0,994	106,8	3.3	3.0

**BAJO PESO AL NACER + TREMENDO CRECIMIENTO
GRAN COMBINACIÓN DE DATOS DE CARCASA**

EPD'S CRÍAS

	Crías	PN	DT	P.DT	LCH	CE	AOB	GD	GC	GDI	% CM
Propio	---	1,0	14,8	38,3	(1,1)	1,2	3,0	0,16	0,53	0,00	0,1
Padre	10	(0,1)	14,4	38,1	3,6	1,0	2,7	0,05	0,50	0,05	0,2
Madre	1	0,6	13,4	43,4	(3,1)	1,4	1,8	0,09	0,31	(0,05)	0,3
Ab. Mat	7	0,8	14,2	34,5	0,7	1,8	---	---	---	---	---
TOP		95%	3%	10%	85%	45%	15%	60%	35%	50%	30%



LOTE 62B

[LINK A VIDEO](#)

MINETERO - RP 6752

15 MESES + DESTETE PESADOS + CRECIMIENTO + MODERACIÓN + PRECOZ + ENGORDE A CORRAL

FN	HBA	ADN	PN	PA	CE
27/9/2023	909395	SNP E0039784 (11)	31	-	41

PEDIGREE



CUYIN 2980 FELPUDO

CUYIN 3652 DON FELIPE 3201

CUYIN 3201 FEDERAL 2571

AGROMELU 6752 MINETERO

CASAMU 3090 ARECUTRAN ALCA ALU

AGROMELU 5907 GANSA

AGROMELU 4257 PAGA DOBLE-T/E-



IMPACTO - ABUELO PATERNO



4257 PAGA DOBLE - SU ABUELA MATERNA

DATOS DE PRODUCCIÓN

DESTETE			POST-DESTETE			FS	ESPERM
P. AJ	G.D.	I.C.	P. AJ	G.D.	I.C.		
256,8	1,071	101,7	592,1	1,016	118,4	4.1	3.0

IMPACTANTES SUS NÚMEROS - GRAN CURVE BENDER EXCEPCIONAL RINDE DE CARCASA

EPD'S CRÍAS

	Crías	PN	DT	P.DT	LCH	CE	AOB	GD	GC	GDI	% CM
Propio	---	(0,7)	12,8	39,0	(6,3)	1,2	1,3	(0,05)	0,24	(0,02)	0,2
Padre	19	0,6	12,2	36,2	2,6	1,4	---	---	---	---	---
Madre	4	(0,5)	6,6	11,9	(4,7)	1,1	---	---	---	---	---
Ab. Mat	19	1,4	10,4	21,0	(2,0)	1,1	3,6	0,47	1,03	0,06	(0,2)
TOP		20%	10%	10%	100%	45%	50%	90%	70%	65%	25%



LOTE 63A

[LINK A VIDEO](#)

MAZAMANDRAPA - RP 6646

VAQUILLONA 15M + PRODUCCIÓN DE TERNEROS + CRECIMIENTO MODERADO + TERMINACIÓN CAMPO

FN	HBA	ADN	PN	PA	CE
3/8/2023	908187	SNP E0039751 (10)	27	530	37

PEDIGREE



ESENCIAL 37 ARQUIMEDES-T/E-

AGROMELU 5678 FORMADOR - FIV T/E

AGROMELU 4913 UPA-T/E-

AGROMELU 6646 MAZAMANDRAPA

ESENCIAL GALÁCTICO

AGROMELU 6213 LAMBEDORA

AGROMELU 5945 GAYOLA



FORMADOR - SU PADRE



6213 LAMBEDORA - SU MADRE

DATOS DE PRODUCCIÓN

DESTETE			POST-DESTETE			FS	ESPERM
P. AJ	G.D.	I.C.	P. AJ	G.D.	I.C.		
177,0	0,714	73,2	447,2	0,819	89,5	1.2	1.0

TREMENDA FAMILIAS PARA FACILIDAD DE PARTO
APTITUD MATERNA + ENGRASAMIENTO

EPD'S CRÍAS

	Crías	PN	DT	P.DT	LCH	CE	AOB	GD	GC	GDI	% CM
Propio	---	(0,8)	(3,8)	(9,2)	6,1	1,1	0,6	0,34	0,52	0,00	(0,4)
Padre	172	(1,0)	(0,7)	8,6	2,6	1,3	2,1	0,46	0,87	(0,02)	(0,6)
Madre	1	(1,4)	(1,8)	(3,5)	1,4	0,3	1,6	0,29	0,41	0,02	0,0
Ab. Mat	3	(0,2)	5,9	12,8	3,6	0,9	1,6	0,09	0,18	0,05	0,2
TOP		15%	95%	100%	3%	50%	70%	30%	35%	50%	70%



LOTE 63B

[LINK A VIDEO](#)

MENEQUEO - RP 6686

SERVICIO 15 MESES + TERNEROS AL DESTETE + ENGORDE A CAMPO + TAMAÑO CHICO

FN	HBA	ADN	PN	PA	CE
20/8/2023	908170	SNP E0039768 (10)	31	627	37

PEDIGREE



AGROMELU 5678 FORMADOR - FIV T/E

AGROMELU 6174 LADRONZUELO

AGROMELU 5923 GARRONUDA

AGROMELU 6686 MENEQUEO

ESENCIAL FORTÍSIMO

AGROMELU 6199 LADRONA

AGROMELU 5953 GILADA



LADRONZUELO - SU PADRE



5923 GARRONUDA - SU ABUELA PATERNA

DATOS DE PRODUCCIÓN

DESTETE			POST-DESTETE			FS	ESPERM
P. AJ	G.D.	I.C.	P. AJ	G.D.	I.C.		
222,8	0,932	92,2	534,3	0,831	97,9	2.2	1.0

HABILIDAD MATERNA
EXCELENTE COMBINACIÓN EN SU CARCASA

EPD'S CRÍAS

	Crías	PN	DT	P.DT	LCH	CE	AOB	GD	GC	GDI	% CM
Propio	---	(1,9)	(1,3)	(5,4)	2,9	0,8	2,4	0,20	0,57	0,05	0,2
Padre	3	(0,3)	11,8	---	3,1	---	---	---	---	---	---
Madre	1	(0,4)	6,0	16,1	1,2	1,1	1,1	0,01	0,24	0,06	0,1
Ab. Mat	3	0,8	3,7	(1,9)	1,4	1,1	2,2	0,12	0,34	0,05	0,2
TOP		1%	95%	100%	25%	80%	20%	50%	30%	20%	25%



LOTE 64A

[LINK A VIDEO](#)

MAZO - RP 6636

SERVICIO ANTICIPADO + PRODUCCIÓN DE TERNEROS Y TERMINACIÓN CAMPO

FN	HBA	ADN	PN	PA	CE
30/7/2023	911776	SNP E0039747 (10)	27	642	36

PEDIGREE

ANGUSGS
Powered by Neogen GeneSeek

DOBLEHACHE 293 BIGUÁ-T/E-

ESENCIAL INDEBIDO

ESENCIAL 318 ESTELA

AGROMELU 6636 MAZO

AGROMELU 5830 FUMASOLI T/E

AGROMELU 6293 LIMENA

AGROMELU 5195 BRUJO COWBOY -T/E-



INDEBIDO - SU PADRE



5195 - SU ABUELA MATERNA

DATOS DE PRODUCCIÓN

DESTETE			POST-DESTETE			FS	ESPERM
P. AJ	G.D.	I.C.	P. AJ	G.D.	I.C.		
193,7	0,794	80,2	471,9	0,843	94,4	2.7	1.0

HABILIDAD MATERNA
FACILIDAD ENGRASAMIENTO + MARBLING

EPD'S CRÍAS

	Crías	PN	DT	P.DT	LCH	CE	AOB	GD	GC	GDI	% CM
Propio	---	(0,4)	(5,2)	(20,7)	1,6	0,5	0,8	0,21	0,48	0,07	(0,3)
Padre	108	(1,6)	4,1	15,3	0,8	0,4	0,1	0,45	0,70	0,11	(0,8)
Madre	1	1,3	5,1	10,0	(2,2)	1,3	2,6	0,29	0,61	0,02	0,0
Ab. Mat	5	0,8	7,2	14,2	(0,5)	1,5	---	---	---	---	---
TOP		30%	95%	100%	40%	95%	65%	50%	40%	15%	60%



LOTE 64B

[LINK A VIDEO](#)

MISHIOTE - RP 6764

15 MESES + DESTETE PESADOS + CRECIMIENTO + MODERACIÓN + PRECOZ + ENGORDE A CORRAL

FN	HBA	ADN	PN	PA	CE
7/10/2023	910544	SNP E0039786 (10)	33	676	41

PEDIGREE



CUYIN 2980 FELPUDO

CUYIN 3652 DON FELIPE 3201

CUYIN 3201 FEDERAL 2571

AGROMELU 6764 MISHIOTE

BAJO FÉRTIL OREJANO

BAJO FÉRTIL 540 OREJANO 374

BAJO FÉRTIL FAUSTA



IMPACTO - ABUELO PATERNO



BAQUEANO - SU ABUELO MATERNO

DATOS DE PRODUCCIÓN

DESTETE			POST-DESTETE			FS	ESPERM
P. AJ	G.D.	I.C.	P. AJ	G.D.	I.C.		
292,5	1,236	115,8	630,8	1,025	126,2	4.4	2.0

IMPACTANTES SUS NÚMEROS - GRAN CURVE BENDER
AOB + ENGRASAMIENTO + RINDE MINORISTA

EPD'S CRÍAS

	Crías	PN	DT	P.DT	LCH	CE	AOB	GD	GC	GDI	% CM
Propio		(0,4)	11,8	35,2	3,5	1,3	2,8	0,11	0,55	(0,07)	0,2
Padre	105	2,0	12,4	32,0	(1,1)	1,4	2,6	0,44	1,00	0,03	0,3
Madre	3	(2,0)	4,1	16,8	6,1	1,2	2,8	0,55	1,19	(0,03)	(0,8)
Ab. Mat	5	(2,4)	2,8	3,8	3,8	1,0	3,0	0,48	1,55	0,08	(1,0)
TOP		30%	10%	15%	15%	35%	15%	65%	35%	90%	25%



LOTE 65A

LINK A VIDEO

METER EL PERRO - RP 6718

SERVICIO DE 15 MESES + TERNEROS AL DESTETE + TERMINACIÓN A CAMPO O A CORRAL

FN	HBA	ADN	PN	PA	CE
30/8/2023	908157	SNP E0039776 (10)	33	582	40

PEDIGREE



CASAMU 3090 ARECUTRAN

AGROMELU 6106 INFIERNO

AGROMELU 5083 ACHACADA

AGROMELU 6718 METER EL PERRO

AGROMELU 5422 ENTRIPADO T/E

AGROMELU 6217 LA LEY

AGROMELU 5879 GALLETA



INFIERNO - SU PADRE



ENTRIPADO - SU ABUELO MATERNO

DATOS DE PRODUCCIÓN

DESTETE			POST-DESTETE			FS	ESPERM
P. AJ	G.D.	I.C.	P. AJ	G.D.	I.C.		
211,3	0,868	83,7	484,5	0,828	96,9	2.3	1.0

DESTETE + PRECOCIDAD
GRAN COMBINACIÓN DE AOB + CORTE MINORISTA

EPD'S CRÍAS

	Crías	PN	DT	P.DT	LCH	CE	AOB	GD	GC	GDI	% CM
Propio	---	(0,3)	7,5	5,4	(4,8)	1,0	2,5	0,15	0,24	0,00	0,4
Padre	8	(0,4)	3,2	(4,0)	(3,6)	0,3	1,1	0,10	0,08	0,03	0,1
Madre	1	(0,7)	2,8	10,1	(3,2)	1,2	1,6	0,11	0,06	(0,03)	0,2
Ab. Mat	2	(0,4)	16,0	47,1	(4,1)	1,2	---	---	---	---	---
TOP		35%	40%	90%	100%	60%	20%	60%	70%	50%	15%



LOTE 65B

[LINK A VIDEO](#)

MILONGON - RP 6740

SERVICIO ANTICIPADO 15 MESES
+ TERNEROS AL DESTETE PESADOS ENGORDE A CORRAL

FN	HBA	ADN	PN	PA	CE
23/8/2023	-	-	23	610	41

PEDIGREE



ESENCIAL FORTÍSIMO

AGROMELU 6166 LAMBEDOR

AGROMELU 5883 GAMBA

AGROMELU 6740 MILONGON

AGROMELU 5422 ENTRIPADO T/E

AGROMELU 5957 GILUNA

AGROMELU 4169 NO L APURE



LAMBEDOR - SU PADRE



4169 NO LA APURE - SU ABUELA MATERNA

DATOS DE PRODUCCIÓN

DESTETE			POST-DESTETE			FS	ESPERM
P. AJ	G.D.	I.C.	P. AJ	G.D.	I.C.		
244,3	1,054	96,8	477,6	0,707	95,6	3.2	3.0

IMPRESIONANTE!!!! BAJO PESO AL NACER
CALIDAD DE CARCASA

EPD'S CRÍAS

	Crías	PN	DT	P.DT	LCH	CE	AOB	GD	GC	GDI	% CM
Propio	---	(2,0)	3,0	7,3	1,5	0,6	2,2	(0,09)	0,15	0,02	0,6
Padre	2	(0,3)	13,2	51,0	4,6	1,3	1,9	0,13	0,30	0,04	0,0
Madre	3	(0,8)	0,1		(0,3)	0,7	---	---	---	---	---
Ab. Mat	7	(0,3)	3,8	4,0	0,1	0,4	---	---	---	---	---
TOP		1%	80%	85%	45%	90%	25%	95%	80%	40%	10%



LOTE 66A

[LINK A VIDEO](#)

MANGUYO - RP 6572

PRODUCCIÓN TERNEROS + TERMINACIÓN A CORRAL (CICLO COMPLETO) + CALIDAD DE RES

FN	HBA	ADN	PN	PA	CE
16/6/2023	903206	SNP E0039730 (36)	35	733	41

PEDIGREE



RED U-2 RENOWN 193C

AGROMELU 5866 FUTRE T/E

AGROMELU 4257 PAGA DOBLE-T/E-

AGROMELU 6572 MANGUYO

AGROMELU 4318 PINGO

AGROMELU ENANCADA

AGROMELU 4219 PARDA-T/E-



FUTRE - SU PADRE



4219 PARDA - SU ABUELA MATERNA

DATOS DE PRODUCCIÓN

DESTETE			POST-DESTETE			FS	ESPERM
P. AJ	G.D.	I.C.	P. AJ	G.D.	I.C.		
328,4	1,397	139,5	422,7	0,609	130,4	4.6	3.0

CRECIMIENTO + DESTETE + PRECOCIDAD
EXCELENTE COMBINACIÓN EN CARCASA

EPD'S CRÍAS

	Crías	PN	DT	P.DT	LCH	CE	AOB	GD	GC	GDI	% CM
Propio	---	0,9	8,9	24,0	1,5	1,1	2,3	0,16	0,37	0,04	0,30
Padre	105	2,0	12,4	32,0	(1,1)	1,4	2,6	0,44	1,00	0,03	0,30
Madre	4	(0,3)	4,0	8,9	3,1	1,1	---	---	---	---	---
Ab. Mat	13	0,1	9,1	20,9	(0,1)	1,2	1,8	0,24	0,13	0,11	0,00
TOP	90%	25%	40%	45%	50%	25%	60%	55%	25%	20%	



LOTE 66B

[LINK A VIDEO](#)

MANGUETA - RP 6580

SERVICIO ANTICIPADO + TERMINACIÓN A PASTO + GRAN PRECOCIDAD

FN	HBA	ADN	PN	PA	CE
17/5/2023	910628	SNP E0039733 (22)	37	857	45

PEDIGREE



RED BRIDGEWAY DYNAMIC 2C

PASTORIZA 2336 DINAMITADO T/E

PASTORIZA 1514 MARIANA-T/E-

AGROMELU 6580 MANGANETA

AGROMELU 3804 FELPUDO-T/E-

AGROMELU 5225 CUBIJA-T/E-

AGROMELU 4173 NUBE-T/E-



DINAMITADO - SU PADRE



5225 CUBIJA - SU ABUELA MATERNA

DATOS DE PRODUCCIÓN

DESTETE			POST-DESTETE			FS	ESPERM
P. AJ	G.D.	I.C.	P. AJ	G.D.	I.C.		
261,1	1,063	115,4	400,0	0,896	123,4	4.8	2.0

MODERACIÓN EN CRECIMIENTO + PRECOCIDAD
MARBLING + CALIDAD DE RES

EPD'S CRÍAS

	Crías	PN	DT	P.DT	LCH	CE	AOB	GD	GC	GDI	% CM
Propio	---	(0,2)	4,1	23,8	0,8	2,0	0,1	0,14	0,14	0,04	0,00
Padre	631	(1,2)	1,8	9,0	3,0	1,7	1,1	0,19	0,87	0,02	(0,60)
Madre	7	(1,1)	9,3	29,1	(1,3)	1,1	---	---	---	---	---
Ab. Mat	28	(0,2)	4,0	6,2	(4,7)	1,0	2,3	0,44	0,84	0,01	(0,20)
TOP		40%	70%	40%	55%	3%	85%	95%	80%	25%	35%



LOTE 67A

LINK A VIDEO

MATUNGO - RP 6630

SERVICIO VAQUILLONA ANTICIPADO + CRECIMIENTO + TERMINACIÓN CAMPO

FN	HBA	ADN	PN	PA	CE
21/7/2023	903222	SNP E0039745 (10)	23	609	36

PEDIGREE



ESENCIAL 37 ARQUIMEDES-T/E-

AGROMELU 5678 FORMADOR - FIV T/E

AGROMELU 4913 UPA-T/E-

AGROMELU 6630 MATUNGO

AGROMELU 5884 GALGO T/E

AGROMELU 6263 LIBERTAD

AGROMELU 2323 LARKABA MARIAS-T/E/I-



FORMADOR - SU PADRE



4745 TANGA - SU MADRE

DATOS DE PRODUCCIÓN

DESTETE			POST-DESTETE			FS	ESPERM
P. AJ	G.D.	I.C.	P. AJ	G.D.	I.C.		
222,4	0,949	92,0	467,6	0,743	93,6	2.8	2.0

**CRECIMIENTO MODERADO + TAMAÑO CHICO
TREMENDA COMBINACIÓN DE CARCASA**

EPD'S CRÍAS

	Crías	PN	DT	P.DT	LCH	CE	AOB	GD	GC	GDI	% CM
Propio	---	1,7	1,2	17,4	(1,1)	0,7	2,5	0,20	0,70	0,00	0,0
Padre	172	(1,0)	(0,7)	8,6	2,6	1,3	2,1	0,46	0,87	(0,02)	(0,6)
Madre	1	(0,3)	4,9	16,2	(2,6)	0,9	1,9	0,06	0,60	0,03	0,2
Ab. Mat	7	(1,1)	3,0	12,5	1,1	0,8	---	---	---	---	---
TOP		2%	90%	60%	85%	85%	20%	50%	20%	50%	30%



LOTE 67B

[LINK A VIDEO](#)

MEADO - RP 6660

SERVICIO 18 MESES + TERNEROS AL DESTETE PESADOS + ENGORDE A CORRAL

FN	HBA	ADN	PN	PA	CE
6/8/2023	908181	SNP E0039757 (10)	36	742	42

PEDIGREE



AGROMELU 5422 ENTRIPADO T/E

AGROMELU 6190 LANGA

AGROMELU 4913 UPA-T/E-

AGROMELU 6660 MEADO

AGROMELU 5422 ENTRIPADO T/E

AGROMELU 5951 GENERALA

AGROMELU 4325 QUEMADA



4913 UPA - SU ABUELA PATERNA



5951 GENERALA - SU MADRE

DATOS DE PRODUCCIÓN

DESTETE			POST-DESTETE			FS	ESPERM
P. AJ	G.D.	I.C.	P. AJ	G.D.	I.C.		
267,9	1,100	110,9	551,6	0,860	95,5	4.0	1.0

**TREMENDO POTENCIAL DE CRECIMIENTO + PRECOZ
EXCELENTE COMBINACIÓN DE CARCASA**

EPD'S CRÍAS

	Crías	PN	DT	P.DT	LCH	CE	AOB	GD	GC	GDI	% CM
Propio	---	0,4	12,8	34,5	(0,1)	1,7	3,5	0,12	0,16	0	0,6
Padre	9	0,0	7,8	36,0	2,2	1,7	1,6	0,10	0,30	0,04	0,1
Madre	4	0,0	9,2	21,3	3,9	0,9	2,7	(0,03)	0,04	(0,03)	0,5
Ab. Mat	11	(0,6)	8,5	31,2	1,5	1,0	2,4	0,17	0,19	(0,11)	0,0
TOP		75%	10%	15%	70%	10%	10%	65%	80%	50%	10%



LOTE 68A

[LINK A VIDEO](#)

MATUFIADO - RP 6558

PRODUCCIÓN TERNEROS + TERMINACIÓN A CAMPO + CALIDAD DE RES

FN	HBA	ADN	PN	PA	CE
1/4/2023	899877	SNP E0039725 (36)	41	651	40

PEDIGREE



AGROMELU 2302 WHEEL REVOL

AGROMELU 2894 BRUJO-T/E-

AGROMELU 2307 F4 G.CANYON-T/E-

AGROMELU 6558 MATUFIADO

AGROMELU 2494 CITATION BOOM-T/E-

AGROMELU 2903 CANCHERA

AGROMELU 2213 CHACARERA II



BRUJO - SU PADRE



2903 CANCHERA - SU MADRE

DATOS DE PRODUCCIÓN

DESTETE			POST-DESTETE			FS	ESPERM
P. AJ	G.D.	I.C.	P. AJ	G.D.	I.C.		
247,8	0,947	105,3	476,2	0,692	89,3	4.6	1.0

HABILIDAD MATERNA (DESTETE) + PRECOCIDAD
EXCELENTE COMBINACIÓN EN CARCASA

EPD'S CRÍAS

	Crías	PN	DT	P.DT	LCH	CE	AOB	GD	GC	GDI	% CM
Propio	---	1,2	12,0	13,7	(2,6)	1,2	2,3	0,22	0,67	0,17	0,1
Padre	15	1,0	9,3	38,1	(0,5)	0,9	2,9	0,03	0,14	0,04	0,6
Madre	2	0,5	9,4	24,4	2,1	1,1	---	---	---	---	---
Ab. Mat	42	0,0	4,0	13,9	(0,8)	0,8	(0,3)	(0,04)	0,01	(0,12)	(0,2)
TOP		95%	10%	70%	95%	45%	25%	45%	25%	1%	3%



LOTE 68B

[LINK A VIDEO](#)

MENJUNGE - RP 6680

SERVICIO 18 MESES + TERNEROS AL DESTETE PESADOS
+ TERMINACIÓN A CAMPO O CORRAL

FN	HBA	ADN	PN	PA	CE
20/8/2023	908173	SNP E0039766 (11)	33	680	41

PEDIGREE

ANGUSGS
Powered by Neogen GeneSeek

AGROMELU 5320 DAR PALOS-T/E-

AGROMELU 6036 HIELERO

AGROMELU 4307 PIBA-T/E-

AGROMELU 6680 MENJUNJE

AGROMELU 5006 BAQUIANO-T/E-

BAJO FÉRTIL LAUREL

AGROMELU 3605 TINTO CHIRLO



HIELERO - SU PADRE



362 CARIÑO - SU MADRE

DATOS DE PRODUCCIÓN

DESTETE			POST-DESTETE			FS	ESPERM
P. AJ	G.D.	I.C.	P. AJ	G.D.	I.C.		
241,0	0,995	99,7	500,1	0,785	86,6	4.4	1.0

DESTETE + CRECIMIENTO MODERADO
AOB + FACILIDAD ENGRASAMIENTO + MARBLING

EPD'S CRÍAS

	Crías	PN	DT	P.DT	LCH	CE	AOB	GD	GC	GDI	% CM
Propio	---	0,3	10,6	8,7	0,3	0,5	1,4	0,15	0,56	0,13	(0,3)
Padre	105	2,0	12,4	32,0	(1,1)	1,4	2,6	0,44	1,00	0,03	0,3
Madre	5	(0,7)	9,3	13,6	(1,5)	0,7	---	---	---	---	---
Ab. Mat	4	(0,1)	7,3	15,6	(1,7)	0,6	---	---	---	---	---
TOP		70%	15%	85%	65%	95%	45%	60%	35%	2%	60%



LOTE 69A

[LINK A VIDEO](#)

MAROMERO - RP 6518

SERVICIO ANTICIPADO + TERNEROS AL DESTETE + TERMINACIÓN A PASTO

FN	HBA	ADN	PN	PA	CE
6/3/2023	899185	SNP E0039709 (24)	34	705	38

PEDIGREE



RED U-2 RENOWN 193C

AGROMELU 5866 FUTRE T/E

AGROMELU 4257 PAGA DOBLE-T/E-

AGROMELU 6518 MAROMERO

ALGUIL 2149 DON OMAR-T/E-

AGROMELU 5077 ABOMBADA-T/E-

AGROMELU 4153 NEGADA-T/E-



FUTRE - SU PADRE



5077 ABOMBADA - SU MADRE

DATOS DE PRODUCCIÓN

DESTETE			POST-DESTETE			FS	ESPERM
P. AJ	G.D.	I.C.	P. AJ	G.D.	I.C.		
216,8	0,871	95,8	309,0	0,594	95,3	2.9	1.0

ENGRASAMIENTO + CALIDAD DE CARNE
TAMAÑO MUY MODERADO

EPD'S CRÍAS

	Crías	PN	DT	P.DT	LCH	CE	AOB	GD	GC	GDI	% CM
Propio	---	(0,1)	1,6	(1,9)	1,3	0,6	0,6	0,11	0,62	0,12	(0,10)
Padre	105	2,0	12,4	32,0	(1,1)	1,4	2,6	0,44	1,00	0,03	0,30
Madre	5	0,5	4,5	0,8	(2,5)	1,0	---	---	---	---	---
Ab. Mat	10	0,8	8,3	12,4	(3,6)	1,1	---	---	---	---	---
TOP		45%	90%	95%	45%	90%	70%	65%	25%	3%	45%



LOTE 69B

[LINK A VIDEO](#)

MEADO POR LOS PERROS- RP 6662

TERNEROS AL DESTETE PESADOS + CRECIMIENTO + PRECOCIDAD + ENGORDE A CAMPO

FN	HBA	ADN	PN	PA	CE
10/8/2023	908180	SNP E0039758 (11)	37	637	40

PEDIGREE

ANGUSGS
Powered by Neogen GeneSeek

AGROMELU 5320 DAR PALOS-T/E-

AGROMELU 6036 HIELERO

AGROMELU 4307 PIBA-T/E-

AGROMELU 6662 MEADO POR LOS PERROS

AGROMELU 5674 FIRULETE - FIV T/E

AGROMELU 6107 INFORMANTE

AGROMELU 4547 PUNGA-T/E-



HIELERO - SU PADRE



4547 PUNGA - SU ABUELA MATERNA

DATOS DE PRODUCCIÓN

DESTETE			POST-DESTETE			FS	ESPERM
P. AJ	G.D.	I.C.	P. AJ	G.D.	I.C.		
261,5	1,065	108,2	538,1	0,838	93,2	3.3	1.0

TREMENDO POTENCIAL DE CRECIMIENTO + PRECOZ ENGRASAMIENTO + MARBLING + MINORISTA

EPD'S CRÍAS

	Crías	PN	DT	P.DT	LCH	CE	AOB	GD	GC	GDI	% CM
Propio	---	0,9	17,2	42,2	1,0	1,7	0,6	0,14	0,31	0,09	(0,2)
Padre	9	1,4	15,3	41,3	2,7	1,5	0,4	0,11	0,55	0,05	(0,5)
Madre	3	0,2	11,8	---	(2,3)	1,0	---	---	---	---	---
Ab. Mat	9	0,3	11,1	25,2	(5,6)	0,7	---	---	---	---	---
TOP		90%	1%	10%	50%	10%	70%	60%	60%	10%	55%



LOTE 70

[LINK A VIDEO](#)

MAS - RP 6644

SERVICIO 18 MESES + PRECOCIDAD + TERMINACIÓN A CAMPO

FN	HBA	ADN	PN	PA	CE
3/8/2023	908188	SNP E0039750 (11)	38	725	42

PEDIGREE



LUQUENSE 1911 ENTRADOR -T/E-

BAJO FÉRTIL FROILAN

FERVILL SUPERADA TINTA

AGROMELU 6644 MAS

DUFF ANGUS 011

AGROMELU 5655 FORMADORA - FIV T/E

AGROMELU 4995 ATORADA-T/E-



FROILAN - SU PADRE



5655 FORMADORA - SU MADRE

DATOS DE PRODUCCIÓN

DESTETE			POST-DESTETE			FS	ESPERM
P. AJ	G.D.	I.C.	P. AJ	G.D.	I.C.		
243,4	0,969	100,7	540,5	0,900	93,6	3.4	1.0

**DESTETE + PRECOCIDAD + MODERACIÓN
MARBLING + CORTE MINORITA**

EPD'S CRÍAS

	Crías	PN	DT	P.DT	LCH	CE	AOB	GD	GC	GDI	% CM
Propio	---	(0,1)	6,0	15,1	(1,6)	0,6	0,6	(0,15)	(0,30)	0,00	0,4
Padre	85	0,3	3,9	12,0	(1,8)	1,5	1,4	0,15	(0,05)	0,09	0,40
Madre	5	(0,2)	9,2	25,8	0,3	0,3	---	---	---	---	---
Ab. Mat	8	0,4	13,7	41,7	2,2	1,2	---	---	---	---	---
TOP		45%	55%	65%	90%	90%	70%	95%	100%	50%	15%



LOTE 71A

[LINK A VIDEO](#)

MASLO - RP 6614

SERVICIO ANTICIPADO + CRECIMIENTO MODERADO Y TERMINACIÓN CAMPO

FN	HBA	ADN	PN	PA	CE
16/7/2023	907367	SNP E0039737 (10)	32	650	39

PEDIGREE



DOBLEHACHE 293 BIGUÁ-T/E

ESENCIAL INDEBIDO

ESENCIAL 318 ESTELA

AGROMELU 6614 MASLO

AGROMELU 5884 GALGO T/E

AGROMELU 6225 LATERA

AGROMELU 4177 NUTRIA-T/E-



INDEBIDO - SU PADRE



6225 LATERO - SU MADRE

DATOS DE PRODUCCIÓN

DESTETE			POST-DESTETE			FS	ESPERM
P. AJ	G.D.	I.C.	P. AJ	G.D.	I.C.		
242,0	1,000	100,1	561,7	0,969	97,3	3,8	1,0

CRECIMIENTO + DESTETE + PRECOCIDAD
EXCELENTE COMBINACIÓN EN CARCASA

EPD'S CRÍAS

	Crías	PN	DT	P.DT	LCH	CE	AOB	GD	GC	GDI	% CM
Propio	---	(0,3)	6,0	13,8	1,2	0,9	0,2	0,33	0,70	0,05	(0,6)
Padre	108	(1,6)	4,1	15,3	0,8	0,4	0,1	0,45	0,70	0,11	(0,8)
Madre	1	1,2	8,4	25,3	1,8	1,5	1,9	0,02	0,41	0,04	0,3
Ab. Mat	10	(0,4)	10,4	34,0	8,3	2,0	1,8	0,38	0,55	(0,06)	(0,2)
TOP		35%	55%	70%	50%	75%	80%	30%	20%	20%	80%



LOTE 71B

[LINK A VIDEO](#)

MATE COCIDO - RP 6616

SERVICIO ANTICIPADO + HABILIDAD MATERNA

FN	HBA	ADN	PN	PA	CE
17/7/2023	903224	SNP E0039738 (10)	28	748	39

PEDIGREE



ESENCIAL 37 ARQUIMEDES-T/E-

ESENCIAL GALÁCTICO

ESENCIAL 14 PRIMA

AGROMELU 6616 MATE COCIDO

AGROMELU 5884 GALGO T/E

AGROMELU 6229 LAVANDA

AGROMELU 5197 ANSWER RED BULL -T/E-



GALÁCTICO - SU PADRE



5197 - SU ABUELA MATERNA

DATOS DE PRODUCCIÓN

DESTETE			POST-DESTETE			FS	ESPERM
P. AJ	G.D.	I.C.	P. AJ	G.D.	I.C.		
272,0	1,162	112,5	572,2	0,910	99,1	4.8	1.0

BAJO PESO AL NACER TODA LAS FAMILIAS
APTITUD MATERNA + CALIDAD DE CARCASA

EPD'S CRÍAS

	Crías	PN	DT	P.DT	LCH	CE	AOB	GD	GC	GDI	% CM
Propio	---	(2,2)	(1)	(4)	5,3	0,2	1,1	0,07	0,12	(0,01)	0,3
Padre	176	(3,1)	(1,1)	4,0	2,7	(0,2)	1,2	0,22	0,34	(0,04)	0,0
Madre	1	(1,2)	5,0	12,4	3,6	1,0	0,7	(0,09)	(0,12)	(0,05)	0,4
Ab. Mat	5	(1,3)	6,7	34,2	7,6	1,1	---	---	---	---	---
TOP		1%	90%	100%	5%	95%	55%	75%	80%	55%	20%



LOTE 72A

MEDIO GAMBA - RP 6670

SERVICIO 15 MESES + CRECIMIENTO MODERADO + ENGORDE A CAMPO

FN	HBA	ADN	PN	PA	CE
14/8/2023	908177	SNP E0039762 (10)	32	631	42

PEDIGREE

ANGUSGS
Powered by Neogen GeneSeek

AGROMELU 5422 ENTRIPADO T/E

AGROMELU 6190 LANGA

AGROMELU 4913 UPA-T/E-

AGROMELU 6670 MEDIO GAMBA

AGROMELU 5422 ENTRIPADO T/E

AGROMELU 5935 GATURRA

AGROMELU 4205 PALETILLA



4913 UPA - SU ABUELA PATERNA



5935 GATURRA - SU MADRE

DATOS DE PRODUCCIÓN

DESTETE			POST-DESTETE			FS	ESPERM
P. AJ	G.D.	I.C.	P. AJ	G.D.	I.C.		
240,0	0,991	99,3	491,3	0,761	98,3	2.1	1.0

FACILIDAD DE PARTO + MODERACIÓN
AOB + MARBLING + CORTE MINORISTA

EPD'S CRÍAS

	Crías	PN	DT	P.DT	LCH	CE	AOB	GD	GC	GDI	% CM
Propio	---	(0,1)	3,6	5,7	(1,8)	1,5	1,0	(0,15)	0,14	0,00	0,5
Padre	9	0,0	7,8	36,0	2,2	1,7	1,6	0,10	0,30	0,04	0,1
Madre	3	0,0	(2,9)	(11,1)	3,1	1,3	0,5	(0,22)	0,19	0,06	0,3
Ab. Mat	14	0,0	0,8	(7,8)	4,7	0,8	0,3	(0,49)	0,00	0,04	0,7
TOP		45%	75%	90%	90%	20%	60%	95%	80%	50%	10%



LOTE 72B

[LINK A VIDEO](#)

META Y PONGA - RP 6710

SERVICIO 15 MESES + CRECIMIENTO MODERADO + ENGORDE A CORRAL

FN	HBA	ADN	PN	PA	CE
27/8/2023	908161	SNP E0039773 (11)	30	582	40

PEDIGREE



AGROMELU 5422 ENTRIPADO T/E

AGROMELU 6190 LANGA

AGROMELU 4913 UPA-T/E-

AGROMELU 6710 META Y PONGA

CASAMU 3090 ARECUTRAN ALCA ALU

AGROMELU 6141 INFLACIÓN

AGROMELU 5079 A SABIENDAS-T/E-



4913 UPA - SU ABUELA PATERNA



5079 A SABIENDAS - SU ABUELA MATERNA

DATOS DE PRODUCCIÓN

DESTETE			POST-DESTETE			FS	ESPERM
P. AJ	G.D.	I.C.	P. AJ	G.D.	I.C.		
203,4	0,835	80,5	489,5	0,867	97,9	3.1	1.0

CRECIMIENTO MODERADO
AOB + MARBLING + MINORISTA

EPD'S CRÍAS

	Crías	PN	DT	P.DT	LCH	CE	AOB	GD	GC	GDI	% CM
Propio	---	(1,0)	0,0	8,1	0,0	1,2	1,3	0,01	0,29	0,00	0,1
Padre	2	(0,3)	13,2	51,0	4,6	1,3	1,9	0,13	0,30	0,04	0,0
Madre	2	(0,3)	2,8	---	(1,4)	1,1	---	---	---	---	---
Ab. Mat	5	5,0	2,1	1,6	0,1	1,2	---	---	---	---	---
TOP		10%	90%	85%	70%	45%	50%	85%	65%	50%	30%

Borsalino

EVENTOS



Info@borsalino-eventos.com.ar



AGROMELU

REMATE ANUAL



VIENTRES PP

VAQUILLONAS PREÑADAS



LOTE 73

 LINK A VIDEO

LUSTRADA - RP 6361

PARA SERVICIO ANTICIPADO DE 15 MESES + MODERACIÓN + TERMINACIÓN A CAMPO.

FN	HBA	ADN	PN
14/7/2022	887090	SNP E 31175 (11)	29

PEDIGREE



ESENCIAL 37 ARQUIMEDES-T/E-

AGROMELU 5678 FORMADOR - FIV T/E

AGROMELU 4913 UPA-T/E-

AGROMELU 6361 LUSTRADA

AGROMELU 5680 FORRADO - FIV T/E

AGROMELU 6079 HUSMEADORA

AGROMELU 4917 VAGONETA-T/E-



FORMADOR - SU PADRE



4917 VAGONETA - SU ABUELA MATERNA

DATOS DE PRODUCCIÓN

DESTETE			POST-DESTETE			FS
P. AJ	G.D.	I.C.	P. AJ	G.D.	I.C.	
187,8	0,756	76,8	319,8	0,550	82,1	3,5
BAJO PESO AL NACER + MODERACIÓN EQUILIBRIO EN LOS DATOS DE CARCASA						

SERVICIO

PREÑEZ	24/10/2024
FPP	05/08/2025
SERVICIO	NATURAL
TORO	AGROMELU 6612 MATABURRO

EPD'S CRÍAS

	Crías	PN	DT	P.DT	LCH	AOB	GD	GC	GDI	% CM
Propio	1	(0,8)	(1,9)	(8,8)	(1,6)	1,0	0,03	0,23	0,00	0,0
Padre	172	(1,0)	(0,7)	8,6	2,6	2,1	0,46	0,87	(0,02)	(0,6)
Madre	2	0,4	5,4	---	(0,2)	---	---	---	---	---
Ab. Mat	7	(0,3)	5,0	18,0	4,1	---	---	---	---	---
TOP		10%	100%	95%	85%	50%	65%	60%	55%	45%



LOTE 74

[LINK A VIDEO](#)

LUNFARDISTA - RP 6367

**SERVICIO ANTICIPADO DE 15 MESES + CRECIMIENTO
+ TERMINACIÓN A CAMPO O CORRAL.**

FN **15/7/2022** HBA **887228** ADN **SNP E 31176 (11)** PN **28**

PEDIGREE



LSF TBJ TABASCO 5830C

AGROMELU 5850 FUNYINGO

AGROMELU 4913 UPA-T/E-

AGROMELU 6367 LUNFARDISTA

AGROMELU 5678 FORMADOR - FIV T/E

AGROMELU 6105 INFLADA

AGROMELU 5725 GAMBETA T/E



FUNYINGO - SU PADRE



5725 GAMBETA - SU ABUELA MATERNA

DATOS DE PRODUCCIÓN

DESTETE			POST-DESTETE			FS
P. AJ	G.D.	I.C.	P. AJ	G.D.	I.C.	
238,0	1,000	97,3	374,2	0,567	96,1	4,7
TREMENDOS DATOS - CURVE BENDER + BAJO PESO AL NACER + DESTETE + CRECIMIENTO + AOB + ENGRASAMIENTO + MARBLING + MINORISTA						

SERVICIO

PREÑEZ	24/10/2024
FPP	05/08/2025
SERVICIO	NATURAL
TORO	AGROMELU 6612 MATABURRO

EPD'S CRÍAS

	Crías	PN	DT	P.DT	LCH	AOB	GD	GC	GDI	% CM
Propio	1	(0,4)	5,9	26,8	6,5	1,6	0,12	0,49	(0,01)	(0,1)
Padre	23	(1,1)	6,6	42,3	3,6	2,6	0,14	0,73	0,03	0,1
Madre	2	(0,2)	2,5	---	6,7	---	---	---	---	---
Ab. Mat	3	0,4	9,9	24,7	6,5	---	---	---	---	---
TOP		20%	50%	30%	4%	35%	55%	35%	60%	50%



LOTE 75

LINK A VIDEO

MALEVA - RP 6477

**SERVICIO ANTICIPADO DE 15 MESES + TERNEROS PESADOS
+ TERMINACIÓN A CAMPO O CORRAL.**

FN **3/11/2022** HBA **890701** ADN **SNP E 31219 (11)** PN **30**

PEDIGREE



ESENCIAL 37 ARQUIMEDES-T/E-

AGROMELU 5678 FORMADOR - FIV T/E

AGROMELU 4913 UPA-T/E-

AGROMELU 6477 MALEVA

AGROMELU 5006 BAQUIANO-T/E-

AGROMELU 6043 GUIYERA T/E

AGROMELU 4933 VICHADORA



FORMADOR - SU PADRE



4933 VICHADORA - SU ABUELA MATERNA

DATOS DE PRODUCCIÓN

DESTETE			POST-DESTETE			FS
P. AJ	G.D.	I.C.	P. AJ	G.D.	I.C.	
257,8	1,085	105,4	435,2	0,739	111,8	4,8
DESTETE + LECHE + CRECIMIENTO MODERADO IMPONENTES DATOS DE CARCASA						

SERVICIO

PREÑEZ	24/10/2024
FPP	05/08/2025
SERVICIO	NATURAL
TORO	AGROMELU 6612 MATABURRO

EPD'S CRÍAS

	Crías	PN	DT	P.DT	LCH	AOB	GD	GC	GDI	% CM
Propio	1	(0,6)	3,6	5,8	2,4	4,2	0,49	0,93	0,03	(0,1)
Padre	172	(1,0)	(0,7)	8,6	2,6	2,1	0,46	0,87	(0,02)	(0,6)
Madre	1	0,4	12,3	28,1	(0,4)	4,3	0,31	0,58	0,05	0,3
Ab. Mat	17	(0,8)	3,1	9,8	(3,5)	2,6	0,02	0,39	0,04	0,5
TOP		15%	70%	85%	35%	3%	20%	10%	30%	50%



LOTE 76A

LINK A VIDEO

MACUQUINA - RP 6415

TERNEROS PESADOS + TERMINACIÓN A CAMPO O A CORRAL.

FN **4/9/2022** HBA **888910** ADN **SNP E 31194 (11)** PN **44**

PEDIGREE



LUQUENSE 1911 ENTRADOR -T/E-

BAJO FÉRTIL FROILAN

FERVILL SUPERADA TINTA

AGROMELU 6415 MACUQUINA

LSF TBJ TABASCO 5830C

AGROMELU 5835 FUNYINGA T/E

AGROMELU BRUJO PINGO



FROILAN - SU PADRE



5835 FUNYINGA - SU MADRE

DATOS DE PRODUCCIÓN

DESTETE			POST-DESTETE			FS
P. AJ	G.D.	I.C.	P. AJ	G.D.	I.C.	
285,1	1,148	116,5	436,8	0,632	112,2	4,9
APTITUD MATERNA + CRECIMIENTO AOB + FÁCIL ENGRASAMIENTO + MINORISTA						

SERVICIO

PREÑEZ	24/10/2024
FPP	05/08/2025
SERVICIO	NATURAL
TORO	AGROMELU 6334 CAUDILLO

EPD'S CRÍAS

	Crías	PN	DT	P.DT	LCH	AOB	GD	GC	GDI	% CM
Propio	1	0,8	5,9	17,3	1,2	2,0	0,49	0,71	0,08	(0,6)
Padre	82	0,3	3,9	12,0	(1,8)	1,4	0,15	(0,05)	0,09	0,4
Madre	3	0,1	8,5	29,2	7,2	---	---	---	---	---
Ab. Mat	---	(0,3)	8,6	12,9	2,8	---	---	---	---	---
TOP		95%	50%	55%	45%	25%	20%	20%	15%	80%



LOTE 76B

[LINK A VIDEO](#)

MAL CORAZÓN - RP 6443

TERNEROS PESADOS + CRECIMIENTO MÁXIMO + TERMINACIÓN A CORRAL

FN 15/9/2022 HBA 888899 ADN SNP E 31205 (10) PN 41

PEDIGREE



LUQUENSE 1911 ENTRADOR -T/E-

BAJO FÉRTIL FROILAN

FERVILL SUPERADA TINTA

AGROMELU 6443 MAL CORAZÓN

RED TER-RON SANTANA 73C

AGROMELU GARUFA

AGROMELU 5097 ALELUYA-T/E-



FROILAN - SU PADRE



5097 ALELUYA - SU ABUELA MATERNA

DATOS DE PRODUCCIÓN

DESTETE			POST-DESTETE			FS
P. AJ	G.D.	I.C.	P. AJ	G.D.	I.C.	
262,7	1,056	107,4	422,3	0,665	108,5	4,8
DESTETE + LECHE + CRECIMIENTO AOB + MARBLING + MINORISTA						

SERVICIO

PREÑEZ	03/11/2024
FPP	15/08/2025
SERVICIO	NATURAL
TORO	AGROMELU 6334 CAUDILLO

EPD'S CRÍAS

	Crías	PN	DT	P.DT	LCH	AOB	GD	GC	GDI	% CM
Propio	1	1,6	7,8	20,1	2,7	0,6	0,02	(0,24)	0,03	0,2
Padre	82	0,3	3,9	12,0	(1,8)	1,4	0,15	(0,05)	0,09	0,4
Madre	3	1,2	11,6	37,6	3,0	2,6	(0,16)	(0,19)	(0,05)	0,9
Ab. Mat	21	1,5	11,5	28,1	(2,7)	0,9	(0,08)	(0,04)	0,01	0,4
TOP		95%	30%	45%	30%	60%	70%	100%	30%	25%



LOTE 77A

[LINK A VIDEO](#)

MALANDRA - RP 6451

TERNEROS PESADOS + MÁXIMO CRECIMIENTO + TERMINACIÓN A CAMPO O CORRAL.

FN **17/9/2022** HBA **888896** ADN **SNP E 31209 (10)** PN **40**

PEDIGREE



AGROMELU 5422 ENTRIPADO T/E

AGROMELU 5980 GOLAZO

AGROMELU 5167 CAMANDULA-T/E-

AGROMELU 6451 MALANDRA

LSF TBJ TABASCO 5830C

AGROMELU 5663 FRANELERA - FIV-

AGROMELU 4983 APLASTADA-T/E



GOLAZO - SU PADRE



5663 FRANELERA - SU MADRE

DATOS DE PRODUCCIÓN

DESTETE			POST-DESTETE			FS
P. AJ	G.D.	I.C.	P. AJ	G.D.	I.C.	
238,1	0,944	97,3	402,5	0,685	103,4	4,4
DESTETE + LECHE + CRECIMIENTO AOB + MARBLING + MINORISTA						

SERVICIO

PREÑEZ	24/10/2024
FPP	05/08/2025
SERVICIO	NATURAL
TORO	AGROMELU 6612 MATABURRO

EPD'S CRÍAS

	Crías	PN	DT	P.DT	LCH	AOB	GD	GC	GDI	% CM
Propio	1	0,3	8,4	27,4	4,2	2,2	0,15	0,47	0,01	0,0
Padre	27	0,9	7,0	19,0	5,0	3,0	0,20	0,460	0,08	0,2
Madre	4	0,1	14,5	45,9	5,6	---	---	---	---	---
Ab. Mat	13	0,0	14,8	48,4	(3,3)	0,0	(0,90)	(0,09)	(0,01)	0,0
TOP		65%	25%	30%	10%	25%	50%	35%	45%	45%



LOTE 77B

[LINK A VIDEO](#)

MAESTRA - RP 6467

TERNEROS PESADOS AL DESTETE + TERMINACIÓN A CAMPO O CORRAL.

FN: 18/10/2022 HBA: 890706 ADN: SNP E 31215 (11) PN: 38

PEDIGREE



LSF TBJ TABASCO 5830C

AGROMELU 6006 GUADAL T/E

AGROMELU 4307 PIBA-T/E-

AGROMELU 6467 MAESTRA

AGROMELU 4280 PIRADO-T/E-

AGROMELU 5853 GADORCA

AGROMELU 5091 AGUANTA-T/E-



GUADAL - SU PADRE



5091 AGUANTA - SU ABUELA MATERNA

DATOS DE PRODUCCIÓN

DESTETE			POST-DESTETE			FS
P. AJ	G.D.	I.C.	P. AJ	G.D.	I.C.	
230,7	0,918	94,3	354,5	0,516	91,1	4,9
DESTETE + LECHE + CRECIMIENTO ÁREA OJO DE BIFE + ENGRASAMIENTO						

SERVICIO

PREÑEZ	25/03/2025
FPP	04/01/2026
SERVICIO	NATURAL
TORO	AGROMELU 6338 LUJOZO

EPD'S CRÍAS

	Crías	PN	DT	P.DT	LCH	AOB	GD	GC	GDI	% CM
Propio	1	1,0	6,9	13,7	0,2	0,8	(0,01)	0,80	0,02	(0,4)
Padre	17	(1,0)	6,5	21,5	5,9	1,6	0,09	0,27	0,01	(0,1)
Madre	4	0,4	4,6	10,4	(5,7)	0,3	(0,04)	0,64	0,04	(0,1)
Ab. Mat	5	0,8	6,1	11,0	(2,9)	---	---	---	---	---
TOP		95%	40%	65%	60%	55%	75%	15%	40%	70%



LOTE 78

 LINK A VIDEO

GRISINA - RP 6001

18 MESES + TERNEROS PESADOS + CRECIMIENTO + TERMINACIÓN A CORRAL

FN	HBA	ADN	PN
12/1/2020	863407	-	37

PEDIGREE



TRES MARÍAS 6241 PAYADOR-T/E-

TRES MARÍAS 9823 PAYADOR 8898-T/E

TRES MARÍAS 8898 MULBERRY 8296

AGROMELU 6001 GRISINA

AGROMELU 3108 CRUZ DIABLO-T/E-

AGROMELU 4267 PASA P AL FONDO-

AGROMELU 2865 CEBADA-T/E-



GUITARRERO - SU PADRE



4267 PASA P AL FONDO - SU MADRE

DATOS DE PRODUCCIÓN

DESTETE			POST-DESTETE			FS
P. AJ	G.D.	I.C.	P. AJ	G.D.	I.C.	
218,1	0,862	114,6	368,5	0,627	110,5	4,7
HABILIDAD MATERNA + DESTETE + CRECIMIENTO AOB + ENGRASAMIENTO MEDIO + MARBLING						

SERVICIO

PREÑEZ	21/10/2024
FPP	02/08/2025
SERVICIO	NATURAL
TORO	MALELE 851 PROLIJO 5411-FIV-

EPD'S CRÍAS

	Crías	PN	DT	P.DT	LCH	AOB	GD	GC	GDI	% CM
Propio	3	1,0	10,0	45,2	6,2	2,5	0,04	0,28	0,01	0,3
Padre	740	0,5	3,4	27,5	5,3	3,2	(0,20)	(0,25)	0,02	1,3
Madre	26	0,6	8,2	28,8	(1,9)	0,4	0,20	0,80	(0,04)	(0,9)
Ab. Mat	11	(0,7)	3,5	11,7	1,3	0,4	(0,15)	(0,12)	(0,26)	0,1
TOP		95%	13%	3%	5%	15%	65%	52%	45%	55%



LOTE 79A

[LINK A VIDEO](#)

INFLADA - RP 6105

SERVICIO 15 MESES + TERNEROS PESADOS + MODERACIÓN

FN	HBA	ADN	PN
25/9/2020	867991	-	32

PEDIGREE



ESENCIAL 37 ARQUIMEDES-T/E-

AGROMELU 5678 FORMADOR - FIV T/E

AGROMELU 4913 UPA-T/E-

AGROMELU 6105 INFLADA

ESENCIAL 37 ARQUIMEDES-T/E-

AGROMELU 5725 GAMBETA T/E

AGROMELU 4415 REMOSADA-T/E-



FORMADOR - SU PADRE



5725 GAMBETA - SU MADRE

DATOS DE PRODUCCIÓN

DESTETE			POST-DESTETE			FS
P. AJ	G.D.	I.C.	P. AJ	G.D.	I.C.	
237,0	0,976	105,2	380,1	0,596	114,0	3,5
DESTETE + CRECIMIENTO AOB + MINORISTA + MARBLING						

SERVICIO

PREÑEZ	03/11/2024
FPP	15/08/2025
SERVICIO	NATURAL
TORO	MALELE 851 PROLIJO 5411-FIV-

EPD'S CRÍAS

	Crías	PN	DT	P.DT	LCH	AOB	GD	GC	GDI	% CM
Propio	3	(0,2)	2,5	---	6,7	---	---	---	---	---
Padre	172	(1,0)	(0,7)	8,6	2,6	2,1	0,46	0,87	(0,02)	(0,6)
Madre	3	0,4	9,9	24,7	6,5	---	---	---	---	---
Ab. Mat	12	0,7	12,0	42,6	3,0	(0,4)	(0,27)	(0,12)	0,01	0,4
TOP		30%	85%	---	3%	---	---	---	---	---



LOTE 79B

LINK A VIDEO

LÁGRIMA - RP 6187

TERNEROS PESADOS + CRECIMIENTO POSTERIOR + TERMINACIÓN A CAMPO

FN 1/6/2021 HBA 876787 ADN SNP E 23926 (36) PN 42

PEDIGREE



DAR PALO - SU PADRE



5095 ALMIRADA - SU MADRE

AGROMELU 4280 PIRADO-T/E-

AGROMELU 5320 DAR PALOS-T/E-

AGROMELU 3825 FAROLERA-T/E-

AGROMELU 6187 LAGRIMA

TRANQUERAS 289 BRIG BRUTAL-T/E-

AGROMELU 5095 ALMIRADA-T/E-

AGROMELU 2815 BOLEADA-T/E-

DATOS DE PRODUCCIÓN

DESTETE			POST-DESTETE			FS
P. AJ	G.D.	I.C.	P. AJ	G.D.	I.C.	
248,4	0,983	107,1	454,8	0,860	126,2	5,0
HABILIDAD MATERNA + DESTETE + CRECIMIENTO FACILIDAD DE ENGRASAMIENTO						

SERVICIO

PREÑEZ	21/10/2024
FPP	02/08/2025
SERVICIO	NATURAL
TORO	MALELE 851 PROLIJO 5411-FIV-

EPD'S CRÍAS

	Crías	PN	DT	P.DT	LCH	AOB	GD	GC	GDI	% CM
Propio	2	1,1	9,6	34,5	5,8	(1,4)	0,05	0,29	0,02	(0,5)
Padre	22	0,7	8,9	31,6	2,1	(0,7)	0,07	0,68	0,03	(0,6)
Madre	10	0,7	8,0	25,8	5,5	---	---	---	---	---
Ab. Mat	23	(0,3)	7,1	17,7	2,2	(0,3)	0,11	0,60	0,25	(0,4)
TOP		95%	20%	15%	5%	100%	85%	55%	40%	75%



LOTE 80A

 [LINK A VIDEO](#)

GUEVONA - RP 6035

SERVICIO 15 MESES + TERNEROS PESADOS + CRECIMIENTO + TERMINACIÓN A CORRAL

FN	HBA	ADN	PN
21/2/2020	865688	-	31

PEDIGREE



AGROMELU 4510 PITUCO-T/E-
AGROMELU 5006 BAQUIANO-T/E-
 AGROMELU 4201 PAJARILLA-T/E-
AGROMELU 6035 GUEVONA
 AGROMELU 3082 CORAJUDO-T/E-
AGROMELU 3861 FORRADA-T/E-
 AGROMELU 2213 CHACARERA II



BAQUEANO - SU PADRE



3861 FORRADA - SU MADRE

DATOS DE PRODUCCIÓN

DESTETE			POST-DESTETE			FS
P. AJ	G.D.	I.C.	P. AJ	G.D.	I.C.	
177,1	0,696	93,1	303,0	0,525	90,9	3,6

CURVE BENDER!!!!- HABILIDAD MATERNA + DESTETE + CRECIMIENTO+ AOB + MINORISTA + MARBLING

SERVICIO

PREÑEZ	20/12/2024
FPP	01/10/2025
SERVICIO	NATURAL
TORO	MALELE 851 PROLIJO 5411-FIV-

EPD'S CRÍAS

	Crías	PN	DT	P.DT	LCH	AOB	GD	GC	GDI	% CM
Propio	3	(0,1)	12,2	22,6	1,4	1,1	0,02	(0,03)	0,15	0,5
Padre	111	0,2	15,7	30,7	1,2	2,3	0,08	(0,07)	0,14	0,6
Madre	45	(0,6)	9,5	24,3	(3,2)	1,4	0,16	0,26	0,10	0,2
Ab. Mat	16	0,4	7,0	10,0	0,1	3,3	0,73	1,07	(0,03)	(0,3)
TOP		35%	5%	40%	40%	45%	70%	90%	3%	10%



LOTE 80B

[LINK A VIDEO](#)

GURRUMINA - RP 6045

SERVICIO 18 MESES + TERNEROS PESADOS + CRECIMIENTO + TERMINACIÓN A CORRAL

FN: 27/2/2020 HBA: 869499 ADN: - PN: 37

PEDIGREE



AGROMELU 4510 PITUCO-T/E-

AGROMELU 5006 BAQUIANO-T/E-

AGROMELU 4201 PAJARILLA-T/E-

AGROMELU 6045 GURRUMINA

AGROMELU 4392 PICHICATERO

AGROMELU 4933 VICHADORA

AGROMELU 3885 FRANCACHONA-T/E-



BAQUEANO - SU PADRE



4933 VICHADORA - SU MADRE

DATOS DE PRODUCCIÓN

DESTETE			POST-DESTETE			FS
P. AJ	G.D.	I.C.	P. AJ	G.D.	I.C.	
181,2	0,687	95,2	338,6	0,656	101,6	3,7
DESTETE + CRECIMIENTO AOB + MINORISTA + MARBLING						

SERVICIO

PREÑEZ	11/11/2024
FPP	23/08/2025
SERVICIO	NATURAL
TORO	MALELE 851 PROLIJO 5411-FIV-

EPD'S CRÍAS

	Crías	PN	DT	P.DT	LCH	AOB	GD	GC	GDI	% CM
Propio	3	0,2	8,6	20,2	(0,8)	2,7	(0,1)	0,04	0,08	0,9
Padre	111	0,2	15,7	30,7	1,2	2,3	0,08	(0,07)	0,14	0,6
Madre	17	(0,8)	3,1	9,8	(3,5)	2,6	0,02	0,39	0,04	0,5
Ab. Mat	21	0,2	9,2	29,0	(2,4)	(0,5)	0,13	0,48	0,00	(0,1)
TOP		60%	25%	45%	75%	15%	95%	85%	15%	2%



LOTE 81A

[LINK A VIDEO](#)

LECHERA - RP 6235

SERVICIO ANTICIPADO DE 15 MESES + TERNEROS PESADOS
+ TERMINACIÓN A CAMPO O CORRAL.

FN	HBA	ADN	PN
12/9/2021	878251	SNP E 23947 (36)	28

PEDIGREE

ANGUSGS
Powered by Neogen GeneSeek

AGROMELU 3804 FELPUDO-T/E-

AGROMELU 5422 ENTRIPADO T/E

AGROMELU 4041 LORA-T/E-

AGROMELU 6235 LECHERA

AGROMELU 2494 CITATION BOOM-T/E-

AGROMELU 4173 NUBE-T/E-

AGROMELU 2775 ACHIRA-T/E-



ENTRIPADO - SU PADRE



4173 NUBE - SU MADRE

DATOS DE PRODUCCIÓN

DESTETE			POST-DESTETE			FS
P. AJ	G.D.	I.C.	P. AJ	G.D.	I.C.	
208,2	0,858	89,7	311,4	0,430	85,5	3,2
BAJO PESO AL NACER + HABILIDAD MATERNA AOB + ENGRASAMIENTO + MARBLING + MINORISTA						

SERVICIO

PREÑEZ	26/02/2025
FPP	08/12/2025
SERVICIO	NATURAL
TORO	AGROMELU 5866 FUTRE

EPD'S CRÍAS

	Crías	PN	DT	P.DT	LCH	AOB	GD	GC	GDI	% CM
Propio	2	(1,2)	1,7	1,5	0,5	1,9	0,33	0,17	0,04	(0,1)
Padre	68	(0,8)	(2,6)	(9,0)	2,3	1,3	0,04	0,09	0,04	0,2
Madre	28	(0,2)	4,0	(6,2)	(4,7)	2,3	0,44	0,84	0,01	(0,2)
Ab. Mat	20	1,1	9,7	23,4	0,8	5,2	0,68	1,14	(0,11)	0,0
TOP		5%	90%	90%	55%	30%	45%	65%	25%	50%



LOTE 81B

LINK A VIDEO

MACHACADA - RP 6401

SERVICIO ANTICIPADO DE 18 MESES + TERNEROS PESADOS + TERMINACIÓN A CAMPO.

FN: 25/8/2022 HBA: 888791 ADN: SNP E 31187 (11) PN: 35

PEDIGREE



ESENCIAL 37 ARQUIMEDES-T/E-

AGROMELU 5678 FORMADOR - FIV T/E

AGROMELU 4913 UPA-T/E-

AGROMELU 6401 MACHADA

AGROMELU 2894 BRUJO-T/E-

AGROMELU 4547 PUNGA-T/E-

AGROMELU 3861 FORRADA-T/E-



FORMADOR - SU PADRE



4547 PUNGA - SU MADRE

DATOS DE PRODUCCIÓN

DESTETE			POST-DESTETE			FS
P. AJ	G.D.	I.C.	P. AJ	G.D.	I.C.	
246,2	1,006	100,6	374,0	0,532	96,0	3,8
BAJO PESO AL NACER + DESTETE + MODERACIÓN FORMADOR + TAYADOR + CARLITOS AOB + ENGRASAMIENTO + MARBLING + MINORISTA						

SERVICIO

PREÑEZ	24/10/2024
FPP	05/08/2025
SERVICIO	NATURAL
TORO	AGROMELU 6612 MATABURRO

EPD'S CRÍAS

	Crías	PN	DT	P.DT	LCH	AOB	GD	GC	GDI	% CM
Propio	1	0,1	2,5	6,3	0,7	1,8	0,43	0,76	0,04	(0,6)
Padre	172	(1,0)	(0,7)	8,6	2,6	2,1	0,46	0,87	(0,02)	(0,6)
Madre	9	0,3	11,1	25,2	(5,6)	---	---	---	---	---
Ab. Mat	45	(0,6)	9,5	24,3	(3,2)	1,4	0,16	0,26	0,10	0,2
TOP		55%	85%	85%	50%	30%	20%	20%	25%	80%



LOTE 82A

[LINK A VIDEO](#)

MADRINA - RP 6427

SERVICIO ANTICIPADO DE 15 MESES + TERNEROS PESADOS
+ TERMINACIÓN A CAMPO O CORRAL.

FN 8/9/2022 HBA 888906 ADN SNP E 31198 (11) PN 29

PEDIGREE



ESENCIAL 37 ARQUIMEDES-T/E-

AGROMELU 5678 FORMADOR - FIV T/E

AGROMELU 4913 UPA-T/E-

AGROMELU 6427 MADRINA

AGROMELU 5678 FORMADOR - FIV T/E

AGROMELU 6067 HISTORIADORA

AGROMELU 5125 ASOMBRADA



FORMADOR - SU PADRE



5125 ASOMBRADA - SU ABUELA MATERNA

DATOS DE PRODUCCIÓN

DESTETE			POST-DESTETE			FS
P. AJ	G.D.	I.C.	P. AJ	G.D.	I.C.	
231,1	0,962	94,5	385,8	0,645	99,1	3,5

APTITUD MATERNA + CRECIMIENTO
AOB + FÁCIL ENGRASAMIENTO + MARBLING

SERVICIO

PREÑEZ	15/01/2025
FPP	27/10/2025
SERVICIO	NATURAL
TORO	AGROMELU 6338 LUJOZO

EPD'S CRÍAS

	Crías	PN	DT	P.DT	LCH	AOB	GD	GC	GDI	% CM
Propio	1	(0,6)	1,3	21,6	4,6	0,6	0,32	0,52	0,05	(0,6)
Padre	172	(1,0)	(0,7)	8,6	2,6	2,1	0,46	0,87	(0,02)	(0,6)
Madre	2	(0,2)	6,8	---	0,4	---	---	---	---	---
Ab. Mat	5	0,6	17,4	51,0	(6,9)	---	---	---	---	---
TOP		15%	95%	40%	10%	60%	30%	35%	20%	90%

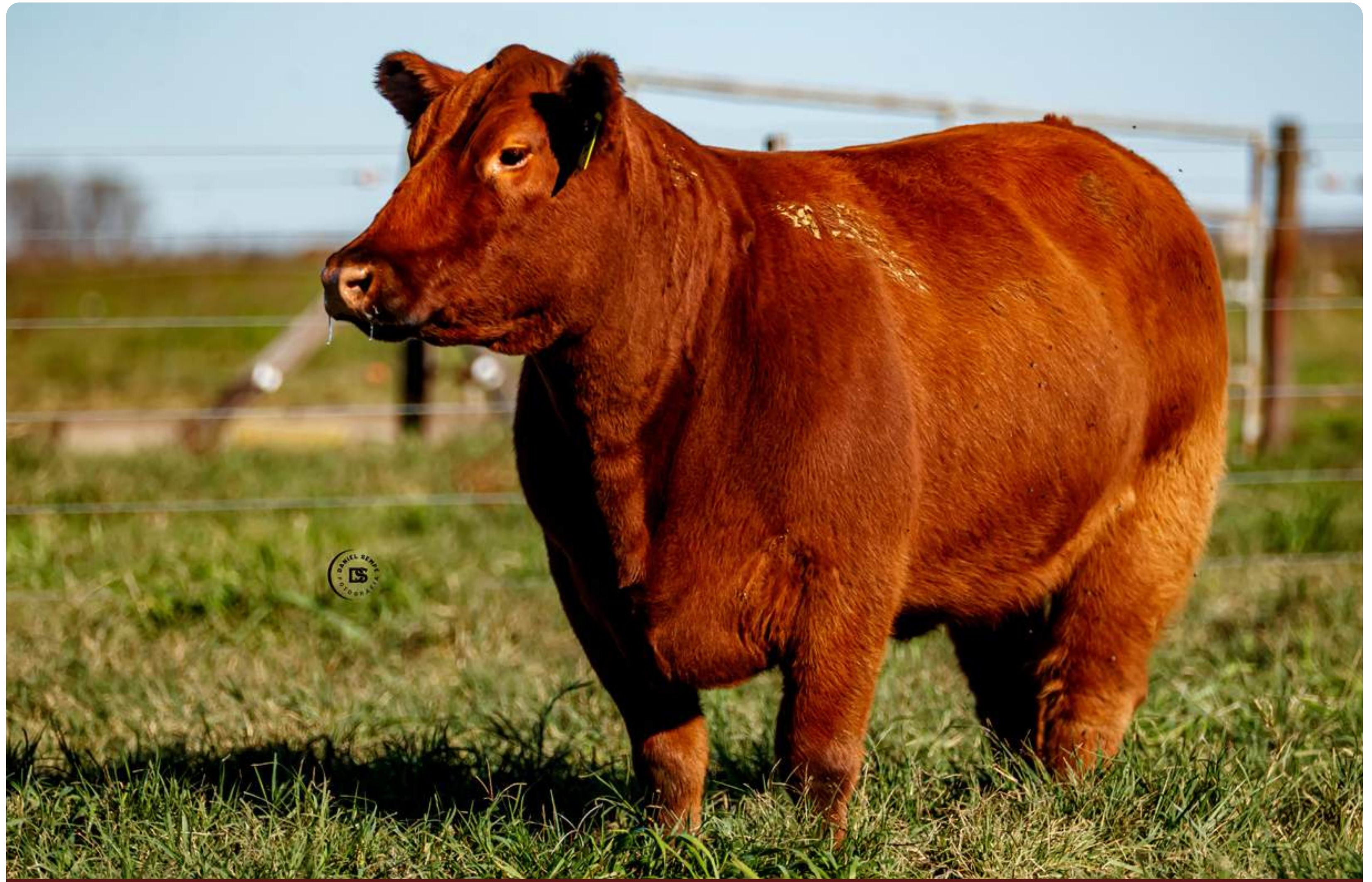

LOTE 82B

[LINK A VIDEO](#)

MAESTRA CIRUELA - RP 6433

SERVICIO 15 MESES + CRECIMIENTO MODERADO + TERMINACIÓN A CAMPO

FN 8/9/2022 HBA 888903 ADN SNP E 31201 (11) PN 29

PEDIGREE

ANGUSGS
Powered by Neogen GeneSeek

LUQUENSE 1911 ENTRADOR -T/E-

BAJO FÉRTIL FROILAN

FERVILL SUPERADA TINTA

AGROMELU 6433 MAESTRA CIRUELA

AGROMELU 5422 ENTRIPADO T/E

AGROMELU 5943 GAYETA

AGROMELU 5147 CHUPADA-T/E-



FROILAN - SU PADRE



5943 GAYETA - SU MADRE

DATOS DE PRODUCCIÓN

DESTETE			POST-DESTETE			FS
P. AJ	G.D.	I.C.	P. AJ	G.D.	I.C.	
214,2	0,882	87,5	342,1	0,533	87,9	2,5
BAJO PESO AL NACER + TAMAÑO MUY MODERADO AOB + ENGRASAMIENTO + MARBLING + MINORISTA						

SERVICIO

PREÑEZ	20/03/2025
FPP	30/12/2025
SERVICIO	NATURAL
TORO	AGROMELU 6338 LUJOZO

EPD'S CRÍAS

	Crías	PN	DT	P.DT	LCH	AOB	GD	GC	GDI	% CM
Propio	1	(0,8)	3,7	(6,5)	(3,2)	1,4	0,19	0,12	0,08	0,1
Padre	82	0,3	3,9	12,0	(1,8)	1,4	0,15	(0,05)	0,09	0,4
Madre	3	(0,5)	4,7	---	1,3	---	---	---	---	---
Ab. Mat	9	(0,5)	9,0	18,6	0,7	1,2	0,07	0,52	0,02	0,0
TOP		10%	70%	95%	95%	40%	45%	70%	15%	30%



LOTE 83A

LINK A VIDEO

LIQUIDADA - RP 6289

SERVICIO ANTICIPADO DE 15 MESES + TERMINACIÓN A CAMPO O CORRAL

FN	HBA	ADN	PN
7/11/2021	878230	SNP E 23970 (37)	38

PEDIGREE



RED U-2 RENOWN 193C

AGROMELU 5830 FUMASOLI T/E

AGROMELU 2497 G CANYON TINTO-T/E-

AGROMELU 6289 LIQUIDADA

CASAMU 3090 ARECUTRAN ALCA ALU

AGROMELU 5809 FUGASA

AGROMELU 5115 APORRIADA-T/E-



FUMASOLI - SU PADRE



5115 APORRIADA - SU ABUELA MATERNA

DATOS DE PRODUCCIÓN

DESTETE			POST-DESTETE			FS
P. AJ	G.D.	I.C.	P. AJ	G.D.	I.C.	
162,3	0,592	69,9	297,5	0,563	81,7	3,6
BAJO PESO AL NACER + MODERACIÓN AOB + FACILIDAD DE ENGRASAMIENTO						

SERVICIO

PREÑEZ	11/11/2024
FPP	23/08/2025
SERVICIO	NATURAL
TORO	AGROMELU 6612 MATABURRO

EPD'S CRÍAS

	Crías	PN	DT	P.DT	LCH	AOB	GD	GC	GDI	% CM
Propio	2	(0,2)	(1,0)	5,0	(0,2)	0,0	0,31	0,49	0,01	(0,7)
Padre	20	1,3	6,1	18,1	1,5	2,5	0,39	0,58	(0,05)	(0,2)
Madre	3	(1,4)	(2,4)	---	(0,1)	---	---	---	---	---
Ab. Mat	7	(1,7)	(3,9)	(4,1)	10,0	---	---	---	---	---
TOP		30%	100%	90%	65%	75%	30%	35%	45%	85%



LOTE 83B

LINK A VIDEO

LUNA - RP 6371

SERVICIO ANTICIPADO DE 15 MESES + TERNEROS PESADOS + TERMINACIÓN A CAMPO.

FN	HBA	ADN	PN
20/7/2022	887230	SNP E 29283 (24)	29

PEDIGREE



CASAMU 3090 ARECUTRAN ALCA ALU

AGROMELU 5926 GAMULAN

AGROMELU 5143 CHINA-T/E-

AGROMELU 6371 LUNA

AGROMELU 4318 PINGO

AGROMELU 05533 FAJADORA

AGROMELU 4007 LADIYA-T/E-



GAMULAN - SU PADRE



5533 FAJADORA - SU MADRE

DATOS DE PRODUCCIÓN

DESTETE			POST-DESTETE			FS
P. AJ	G.D.	I.C.	P. AJ	G.D.	I.C.	
233,1	0,972	95,3	338,2	0,438	86,9	3,5

**BAJO PESO AL NACER + APTITUD MATERNA
FÁCIL ENGRASAMIENTO + MARBLING + MINORISTA**

SERVICIO

PREÑEZ	20/10/2024
FPP	01/08/2025
SERVICIO	NATURAL
TORO	AGROMELU 6612 MATABURRO

EPD'S CRÍAS

	Crías	PN	DT	P.DT	LCH	AOB	GD	GC	GDI	% CM
Propio	1	(0,1)	1,1	1,5	2,0	0,1	(0,04)	0,33	0,06	(0,1)
Padre	9	0,7	6,2	23,5	(2,2)	1,8	0,37	0,550	0,05	(0,4)
Madre	5	(0,7)	0,9	12,4	(0,7)	---	---	---	---	---
Ab. Mat	11	0,9	11,6	33,8	(2,4)	---	---	---	---	---
TOP		35%	95%	95%	35%	75%	80%	50%	20%	50%



LOTE 84A

[LINK A VIDEO](#)

LADIYA - RP 6181

SERVICIO 15 MESES + MODERACIÓN + TERMINACIÓN A CORRAL

FN 6/4/2021 HBA 876792 ADN SNP E 23923 (37) PN 31

PEDIGREE



CASAMU 3090 ARECUTRAN ALCA ALU

AGROMELU 5876 GALANTE

AGROMELU 5153 CLAVO LA GUAMPA-T/E-

AGROMELU 6181 LADIYA

LSF TBJ TABASCO 5830C

AGROMELU 5847 FUSA T/E

AGROMELU 4307 PIBA-T/E-



GALANTE - SU PADRE



5847 FUSA - SU MADRE

DATOS DE PRODUCCIÓN

DESTETE			POST-DESTETE			FS
P. AJ	G.D.	I.C.	P. AJ	G.D.	I.C.	
235,4	0,973	114,4	361,5	0,525	100,3	4,1
BAJO PESO AL NACER + CRECIMIENTO MODERADO AOB + MARBLING + MINORISTA						

SERVICIO

PREÑEZ	10/03/2025
FPP	20/12/2025
SERVICIO	NATURAL
TORO	AGROMELU 6338 LUJOZO

EPD'S CRÍAS

	Crías	PN	DT	P.DT	LCH	AOB	GD	GC	GDI	% CM
Propio	2	0,6	4,0	11,6	(0,2)	1,8	(0,02)	0,17	0,00	0,4
Padre	4	0,6	5,7	15,8	0,1	3,3	0,28	0,38	0,04	0,2
Madre	1	0,7	8,4	32,2	4,1	---	---	---	---	---
Ab. Mat	16	1,0	11,7	37,1	3,0	0,7	0,06	0,20	0,00	(0,1)
TOP		80%	65%	70%	65%	30%	80%	65%	55%	15%



LOTE 84B

[LINK A VIDEO](#)

LA LEY - RP 6217

SERVICIO ANTICIPADO DE 15 MESES + CRECIMIENTO MODERADO + TERMINACIÓN A CAMPO

FN 29/8/2021 HBA 876780 ADN SNP E 23939 (11) PN 31

PEDIGREE



AGROMELU 3804 FELPUDO-T/E-

AGROMELU 5422 ENTRIPADO T/E

AGROMELU 4041 LORA-T/E-

AGROMELU 6217 LA LEY

AGROMELU 5182 CHIRIPA-T/E-

AGROMELU 5879 GALLETA

AGROMELU 5123 ARRUMBADA-T/E-



ENTRIPADO - SU PADRE



5123 ARRUMBADA - SU ABUELA MATERNA

DATOS DE PRODUCCIÓN

DESTETE			POST-DESTETE			FS
P. AJ	G.D.	I.C.	P. AJ	G.D.	I.C.	
198,8	0,799	85,7	345,6	0,612	94,9	4,3
BAJO PESO AL NACER + CRECIMIENTO MODERADO AOB + FACILIDAD DE ENGRASAMIENTO						

SERVICIO

PREÑEZ	06/03/2025
FPP	16/12/2025
SERVICIO	NATURAL
TORO	AGROMELU 6334 CAUDILLO

EPD'S CRÍAS

	Crías	PN	DT	P.DT	LCH	AOB	GD	GC	GDI	% CM
Propio	2	(0,7)	2,8	10,1	(3,2)	1,6	0,11	0,06	(0,03)	0,2
Padre	68	(0,8)	(2,6)	(9,0)	2,30	1,3	0,04	0,09	0,05	0,2
Madre	2	(0,4)	16,0	47,1	(4,1)	---	---	---	---	---
Ab. Mat	7	0,3	17,4	51,0	(2,6)	---	---	---	---	---
TOP		12%	85%	75%	95%	35%	55%	80%	70%	25%



LOTE 85A

[LINK A VIDEO](#)

LIMA - RP 6283

SERVICIO ANTICIPADO DE 15 MESES + TERNEROS PESADOS + TERMINACIÓN A CORRAL

FN 31/10/2021 HBA 878232 ADN SNP E 23967 (36) PN 34

PEDIGREE



AGROMELU 3804 FELPUDO-T/E-

AGROMELU 5422 ENTRIPADO T/E

AGROMELU 4041 LORA-T/E-

AGROMELU 6283 LIMA

RUBETA 4444 QUEBRANTADOR-T/E-

AGROMELU 5242 BRUJO QUEBRANTA-T/E-

AGROMELU 3989 JETONA-T/E-



ENTRIPADO - SU PADRE



5242 - SU MADRE

DATOS DE PRODUCCIÓN

DESTETE			POST-DESTETE			FS
P. AJ	G.D.	I.C.	P. AJ	G.D.	I.C.	
262,1	1,086	113,0	392,5	0,543	107,8	3,9
BAJO PESO AL NACER + HABILIDAD MATERNA AOB + MARBLING + MINORISTA						

SERVICIO

PREÑEZ	11/11/2024
FPP	23/08/2025
SERVICIO	NATURAL
TORO	AGROMELU 6612 MATABURRO

EPD'S CRÍAS

	Crías	PN	DT	P.DT	LCH	AOB	GD	GC	GDI	% CM
Propio	2	(0,2)	7,9	21,1	1,2	1,1	(0,12)	0,17	0,03	0,3
Padre	68	(0,8)	(2,6)	(9,0)	2,3	1,3	0,04	0,09	0,04	0,2
Madre	4	0,4	9,5	23,4	(2,9)	---	---	---	---	---
Ab. Mat	12	0,5	7,8	11,5	(4,2)	2,2	0,04	0,19	0,06	0,5
TOP		30%	30%	45%	45%	45%	90%	65%	30%	15%



LOTE 85B

[LINK A VIDEO](#)

MALANDRINA - RP 6453

SERVICIO 15 MESES + TERNEROS PESADOS + MÁXIMO CRECIMIENTO + TERMINACIÓN A CORRAL.

FN	HBA	ADN	PN
20/9/2022	889257	SNP E 31210 (11)	31

PEDIGREE



ISOLET DOC HOLLIDAY 49 QUEBRACHO

LASPENCAS 728 CUCHU 42

MALELE 42 BRIGADIER 6488 T/E

AGROMELU 6453 MALANDRINA

AGROMELU 4280 PIRADO-T/E-

AGROMELU 5057 CAPITÁN PIRADO

AGROMELU 4357 RAYADA-T/E-



ANGLO - SU PADRE



3061 CHARATA - BISABUELA MATERNA

DATOS DE PRODUCCIÓN

DESTETE			POST-DESTETE			FS
P. AJ	G.D.	I.C.	P. AJ	G.D.	I.C.	
247,0	1,029	101,0	438,2	0,797	112,6	5,0
TREMENDOS DATOS - CURVE BENDER BAJO PESO AL NACER + DESTETE + CRECIMIENTO AOB + ENGRASAMIENTO + MARBLING + MINORISTA						

SERVICIO

PREÑEZ	06/02/2025
FPP	18/11/2025
SERVICIO	NATURAL
TORO	AGROMELU 6334 CAUDILLO

EPD'S CRÍAS

	Crías	PN	DT	P.DT	LCH	AOB	GD	GC	GDI	% CM
Propio	1	(0,1)	7,4	29,6	3,2	1,9	0,02	0,36	0,01	0,3
Padre	15	1,0	9,3	38,1	(0,5)	2,9	0,03	0,14	0,04	0,6
Madre	5	0,3	5,5	16,7	1,0	---	---	---	---	---
Ab. Mat	3	0,5	3,3	18,7	3,6	3,4	0,16	1,10	(0,08)	0,1
TOP		35%	40%	25%	25%	30%	70%	45%	45%	15%



LOTE 86A

[LINK A VIDEO](#)

LECHUZA - RP 6239

SERVICIO 18 MESES + CRECIMIENTO MODERADO + TERMINACIÓN A CAMPO.

FN **16/9/2021** HBA **878297** ADN **SNP E 23949 (36)** PN **33**

PEDIGREE



AGROMELU 4280 PIRADO-T/E-

AGROMELU 5884 GALGO T/E

AGROMELU 3853 FLOJA-T/E-

AGROMELU 6239 LECHUZA

AGROMELU 3108 CRUZ DIABLO-T/E-

AGROMELU 4267 PASA P AL FONDO-T/E-

AGROMELU 2865 CEBADA-T/E-



GALGO - SU PADRE



4267 PASA P AL FONDO - SU MADRE

DATOS DE PRODUCCIÓN

DESTETE			POST-DESTETE			FS
P. AJ	G.D.	I.C.	P. AJ	G.D.	I.C.	
187,9	0,737	81,0	334,5	0,611	91,8	3,7
BAJO PESO AL NACER + MODERACIÓN FACILIDAD DE ENGRASAMIENTO + MARBLING						

SERVICIO

PREÑEZ	06/02/2025
FPP	18/11/2025
SERVICIO	NATURAL
TORO	AGROMELU 6334 CAUDILLO

EPD'S CRÍAS

	Crías	PN	DT	P.DT	LCH	AOB	GD	GC	GDI	% CM
Propio	2	0,9	4,2	8,4	(3,7)	(0,2)	0,20	0,79	0,03	(0,8)
Padre	28	2,0	6,5	11,5	(3,4)	1,0	(0,12)	0,40	0,01	0,2
Madre	26	0,6	8,2	28,8	(1,9)	0,4	0,20	0,80	(0,04)	(0,9)
Ab. Mat	11	(0,6)	3,5	11,7	1,3	0,4	(0,15)	(0,12)	(0,26)	0,1
TOP		90%	65%	80%	95%	80%	45%	15%	30%	90%



LOTE 86B

 LINK A VIDEO

LENTEJA - RP 6253

SERVICIO 15 MESES + CRECIMIENTO MODERADO + TERMINACIÓN A CORRAL O CAMPO.

FN **27/9/2021** HBA **878245** ADN **SNP E 23954 (36)** PN **33**

PEDIGREE



AGROMELU 4280 PIRADO-T/E-

AGROMELU 5884 GALGO T/E

AGROMELU 3853 FLOJA-T/E-

AGROMELU 6253 LENTEJA

AGROMELU 4318 PINGO R:

AGROMELU BRUJO PINGO

AGROMELU 3797 FACHENDOSA-T/E-



GALGO - SU PADRE



5385 - SU MADRE

DATOS DE PRODUCCIÓN

DESTETE			POST-DESTETE			FS
P. AJ	G.D.	I.C.	P. AJ	G.D.	I.C.	
241,8	0,994	104,2	362,1	0,501	99,4	4,2
BAJO PESO AL NACER + MODERACIÓN AOB + FACILIDAD DE ENGRASAMIENTO						

SERVICIO

PREÑEZ	21/02/2025
FPP	03/12/2025
SERVICIO	NATURAL
TORO	AGROMELU 6334 CAUDILLO

EPD'S CRÍAS

	Crías	PN	DT	P.DT	LCH	AOB	GD	GC	GDI	% CM
Propio	2	(0,1)	4,2	(8,8)	(3,1)	0,8	0,20	0,68	(0,05)	(0,4)
Padre	28	2,0	6,5	11,5	(3,4)	1,0	(0,12)	0,40	0,01	0,2
Madre	---	(0,3)	8,6	12,9	2,8	---	---	---	---	---
Ab. Mat	16	2,0	5,8	(8,0)	0,7	1,9	(0,10)	0,29	(0,07)	0,5
TOP		35%	65%	95%	95%	55%	45%	20%	85%	70%



LOTE 87A

[LINK A VIDEO](#)

LASTRADA - RP 6221

SERVICIO ANTICIPADO DE 15 MESES + TERNEROS PESADOS + TERMINACIÓN A CAMPO

FN 1/9/2021 HBA 878255 ADN SNP E 24458 (24) PN 28

PEDIGREE



ESENCIAL 37 ARQUIMEDES-T/E-

ESENCIAL GALÁCTICO

ESENCIAL 14 PRIMA

AGROMELU 6221 LASTRADA

AGROMELU 5422 ENTRIPADO T/E

AGROMELU 5963 GRAMILLA

AGROMELU 3795 FACTOTUM-T/E-



GALÁCTICO - SU PADRE



3795 FACTOTUM - SU ABUELA MATERNA

DATOS DE PRODUCCIÓN

DESTETE			POST-DESTETE			FS
P. AJ	G.D.	I.C.	P. AJ	G.D.	I.C.	
196,2	0,801	84,6	337,0	0,587	92,5	3,9
BAJO PESO AL NACER + CRECIMIENTO MODERADO						
AOB + FACILIDAD DE ENGRASAMIENTO						

SERVICIO

PREÑEZ	26/02/2025
FPP	08/12/2025
SERVICIO	NATURAL
TORO	AGROMELU 6338 LUJOSO

EPD'S CRÍAS

	Crías	PN	DT	P.DT	LCH	AOB	GD	GC	GDI	% CM
Propio	2	(1,7)	(2,4)	(12,3)	0,7	0,6	0,08	0,23	(0,02)	0,0
Padre	180	(3,1)	(1,1)	4,0	2,7	1,2	0,22	0,34	(0,04)	0,0
Madre	2	0,0	5,0	3,4	(1,6)					
Ab. Mat	20	0,1	12,6	21,6	(4,0)	1,4	0,00	0,06	0,08	0,3
TOP		2%	100%	100%	50%	60%	60%	60%	65%	45%



LOTE 87B

LINK A VIDEO

MAJESTUOSA - RP 6441

SERVICIO 15 MESES + TERNEROS PESADOS + MÁXIMO CRECIMIENTO
+ TERMINACIÓN A CORRAL.

FN	HBA	ADN	PN
14/9/2022	888900	SNP E 31204 (36)	33

PEDIGREE



AGROMELU 5422 ENTRIPADO T/E

AGROMELU 5980 GOLAZO

AGROMELU 5167 CAMANDULA-T/E-

AGROMELU 6441 MAJESTUOSA

AGROMELU 3804 FELPUDO-T/E-

AGROMELU 5127 AOSEGADA-T/E-

AGROMELU 4311 PILCHA-T/E-



GOLAZO - SU PADRE



4311 PILCHA - SU ABUELA MATERNA

DATOS DE PRODUCCIÓN

DESTETE			POST-DESTETE			FS
P. AJ	G.D.	I.C.	P. AJ	G.D.	I.C.	
264,0	1,100	107,9	415,3	0,630	106,7	5,2
TREMENDOS DATOS - CURVE BENDER/ BAJO PESO AL NACER + DESTETE + CRECIMIENTO/ AOB + ENGRASAMIENTO + MARBLING + MINORISTA						

SERVICIO

PREÑEZ	16/02/2025
FPP	28/11/2025
SERVICIO	NATURAL
TORO	AGROMELU 6334 CAUDILLO

EPD'S CRÍAS

	Crías	PN	DT	P.DT	LCH	AOB	GD	GC	GDI	% CM
Propio	1	(0,5)	11,3	29,7	2,0	2,3	0,04	0,26	0,02	0,2
Padre	27	0,9	7,0	19,0	5,0	3,0	0,20	0,46	0,08	0,2
Madre	5	(0,3)	10,8	33,8	(1,7)	---	---	---	---	---
Ab. Mat	21	1,5	11,5	28,1	(2,7)	0,9	(0,08)	(0,04)	0,01	0,4
TOP		15%	10%	25%	35%	20%	65%	55%	40%	25%



LOTE 88A

[LINK A VIDEO](#)

LIBERTAD - RP 6263

SERVICIO 15 MESES + CRECIMIENTO + TERMINACIÓN A CORRAL O CAMPO

FN 2/10/2021 HBA 878241 ADN SNP E 23958 (37) PN 33

PEDIGREE



AGROMELU 4280 PIRADO-T/E-

AGROMELU 5884 GALGO T/E

AGROMELU 3853 FLOJA-T/E-

AGROMELU 6263 LIBERTAD

AGROMELU 3804 FELPUDO-T/E-

AGROMELU 4745 TANGA-T/E-

AGROMELU 2903 CANCHERA



GALGO - SU PADRE



4745 TANGA - SU MADRE

DATOS DE PRODUCCIÓN

DESTETE			POST-DESTETE			
P. AJ	G.D.	I.C.	P. AJ	G.D.	I.C.	FS
267,5	1,117	115,3	404,2	0,570	111,0	4,5
CURVE BENDER/ BAJO PESO AL NACER + CRECIMIENTO+ AOB + ENGRASAMIENTO + MARBLING + MINORISTA						

SERVICIO

PREÑEZ	06/02/2025
FPP	18/11/2025
SERVICIO	NATURAL
TORO	AGROMELU 6334 CAUDILLO

EPD'S CRÍAS

	Crías	PN	DT	P.DT	LCH	AOB	GD	GC	GDI	% CM
Propio	2	(0,3)	4,9	16,2	(2,6)	1,9	0,06	0,60	0,03	0,2
Padre	28	2,0	6,5	11,5	(3,4)	1,0	(0,12)	0,40	0,01	0,2
Madre	7	(1,1)	3,0	12,5	1,1	---	---	---	---	---
Ab. Mat	60	(0,3)	4,3	5,3	(4,0)	2,1	0,57	0,91	0,16	(0,4)
TOP		25%	55%	55%	90%	30%	65%	25%	30%	25%



LOTE 88B

[LINK A VIDEO](#)

LÍRICA - RP 6331

SERVICIO ANTICIPADO DE 15 MESES + CRECIMIENTO + TERMINACIÓN A CAMPO O CORRAL.

FN 6/4/2022 HBA 883826 ADN SNP E 31171 (11) PN 31

PEDIGREE



LSF TBJ TABASCO 5830C

AGROMELU 5850 FUNYINGO

AGROMELU 4913 UPA-T/E-

AGROMELU 6331 LÍRICA

AGROMELU 4280 PIRADO-T/E-

AGROMELU 5855 GAFFE

AGROMELU 5095 ALMIRADA-T/E-



FUNYINGO - SU PADRE



5855 GAFFE - SU MADRE

DATOS DE PRODUCCIÓN

DESTETE			POST-DESTETE			FS
P. AJ	G.D.	I.C.	P. AJ	G.D.	I.C.	
247,5	1,031	107,3	413,5	0,692	114,4	5,4

TREMENDOS DATOS - CURVE BENDER - BAJO PESO AL NACER + DESTETE + CRECIMIENTO+AOB + ENGRASAMIENTO + MARBLING + MINORIS-TA

SERVICIO

PREÑEZ	24/10/2024
FPP	05/08/2025
SERVICIO	NATURAL
TORO	AGROMELU 6612 MATABURRO

EPD'S CRÍAS

	Crías	PN	DT	P.DT	LCH	AOB	GD	GC	GDI	% CM
Propio	1	(0,5)	5,9	32,6	6,5	0,8	0,07	0,59	0,09	(0,2)
Padre	23	(1,1)	6,6	42,3	3,6	2,6	0,14	0,73	0,03	0,1
Madre	2	0,7	7,9	28,9	4,8	---	---	---	---	---
Ab. Mat	10	0,7	8,0	25,8	5,5	---	---	---	---	---
TOP		15%	50%	20%	4%	55%	60%	30%	10%	55%



LOTE 88C

[LINK A VIDEO](#)

MADURA - RP 6431

SERVICIO 18 MESES TERNEROS PESADOS + TERMINACIÓN A CORRAL.

FN 8/9/2022 HBA 888904 ADN SNP E 31200 (11) PN 33

PEDIGREE



LUQUENSE 1911 ENTRADOR -T/E-

BAJO FÉRTIL FROILAN

FERVILL SUPERADA TINTA

AGROMELU 6431 MADURA

CASAMU 3090 ARECUTRAN ALCA ALU

AGROMELU 5911 GARPADORA

AGROMELU 5189 CORRIDA-T/E-



FROILAN - SU PADRE



5189 CORRIDA - SU ABUELA MATERNA

DATOS DE PRODUCCIÓN

DESTETE			POST-DESTETE			FS
P. AJ	G.D.	I.C.	P. AJ	G.D.	I.C.	
259,9	1,081	106,3	424,3	0,685	109,0	4,7
BAJO PESO AL NACER + CRECIMIENTO AOB + MARBLING + MINORISTA						

SERVICIO

PREÑEZ	08/03/2025
FPP	18/12/2025
SERVICIO	NATURAL
TORO	AGROMELU 6334 CAUDILLO

EPD'S CRÍAS

	Crías	PN	DT	P.DT	LCH	AOB	GD	GC	GDI	% CM
Propio	1	0,6	11,9	30,4	3,0	0,8	0,01	0,11	(0,01)	0,2
Padre	82	0,3	3,9	12,0	(1,8)	1,4	0,15	(0,05)	0,09	0,4
Madre	4	1,3	14,0	38,6	1,3	---	---	---	---	---
Ab. Mat	4	1,4	16,8	45,4	(2,2)	---	---	---	---	---
TOP		80%	5%	20%	30%	55%	70%	75%	60%	25%

 **Sistemas Llave en Mano**



Aumentá la rentabilidad de tu ganadería con agua en la parcela

 Más Producción

 Más kilos de carne



 [agua_siempre](#)

 +341 675 1412

www.aguasiempre.com.ar

 **AguaSiempre**



AGROMELU

REMATE ANUAL



VIENTRES PP

VAQUILLONAS P/ ENTORAR



LOTE 89

[LINK A VIDEO](#)

MOLIDA - RP 6705

BAJO PESO AL NACER + MODERACIÓN EN TODAS SUS CARACTERÍSTICAS

FN	HBA	ADN	PN
8/3/2024	903445	-	34

PEDIGREE

LUQUENSE 1911 ENTRADOR -T/E-

BAJO FÉRTIL FROILAN

FERVILL SUPERADA TINTA

AGROMELU 6705 MOLIDA

TRANQUERAS 289 BRIG BRUTAL-T/E-

AGROMELU 5089 AGARRADA-T/E-

AGROMELU 3791 FABULOSA-T/E-



FROILAN - SU PADRE



5089 AGARRADA - SU MADRE

DATOS DE PRODUCCIÓN

DESTETE			POST-DESTETE			FS
P. AJ	G.D.	I.C.	P. AJ	G.D.	I.C.	
222,3	0,897	102,0	394,4	0,717	102,4	---
BAJO PESO AL NACER + MODERACIÓN- TREMENDO MARBLING + MINORISTA						

EPD'S CRÍAS

	Crías	PN	DT	P.DT	LCH	AOB	GD	GC	GDI	% CM
Propio	---	0,5	4,3	19,4	0,6	1,1	(0,07)	(0,17)	0,05	0,5
Padre	82	0,3	3,9	12,0	(1,8)	1,4	0,15	(0,05)	0,09	0,4
Madre	10	0,6	4,7	26,7	3,0	0,7	(0,28)	(0,29)	0,01	0,6
Ab. Mat	34	0,2	3,9	28,2	4,8	2,2	0,23	0,28	0,03	0,0
TOP		80%	65%	55%	60%	60%	90%	95%	20%	10%



LOTE 90

[LINK A VIDEO](#)

MINUTA - RP 6675

BAJO PESO AL NACER + MODERACIÓN + FEMINEIDAD + CONFORMACIÓN MUSCULAR

FN: 13/11/2023 HBA: 904894 ADN: - PN: 31

PEDIGREE

LUQUENSE 1911 ENTRADOR -T/E-

BAJO FÉRTIL FROILAN

FERVILL SUPERADA TINT

AGROMELU 6675 MINUTA

RED U-2 RENOWN 193C

AGROMELU 5823 FUNDA T/E

AGROMELU DE MALA LECHE T/E



FROILAN - SU PADRE



5405 DE MALA LECHE - SU ABUELA MATERNA

DATOS DE PRODUCCIÓN

DESTETE			POST-DESTETE			
P. AJ	G.D.	I.C.	P. AJ	G.D.	I.C.	FS
208,8	0,847	90,5	305,0	0,621	89,3	---

EPD'S CRÍAS

	Crías	PN	DT	P.DT	LCH	AOB	GD	GC	GDI	% CM
Propio	---	0,3	3,3	11,6	(2,1)	---	---	---	---	---
Padre	82	0,3	3,9	12,0	(1,8)	1,4	0,15	(0,05)	0,09	0,4
Madre	1	0,4	4,3	11,1	(2,0)	---	---	---	---	---
Ab. Mat	2	(1,0)	3,3	11,1	(3,5)	---	---	---	---	---
TOP		70%	75%	75%	90%	---	---	---	---	---



LOTE 91

 LINK A VIDEO

MOCHILERA - RP 6681

SERVICIO 15 MESES + CRECIMIENTO POSTERIOR + APTITUD MATERNA

FN	HBA	ADN	PN
25/12/2023	-	-	30

PEDIGREE

ESENCIAL 37 ARQUIMEDES-T/E-
AGROMELU 5678 FORMADOR - FIV -
 AGROMELU 4913 UPA-T/E-
AGROMELU 6681 MOCHILERA
 RED TER-RON SANTANA 73C
AGROMELU 5983 GOYA T/E
 AGROMELU 4345 PITUCA



FORMADOR - SU PADRE



5983 GOYA - SU MADRE

DATOS DE PRODUCCIÓN

DESTETE			POST-DESTETE			FS
P. AJ	G.D.	I.C.	P. AJ	G.D.	I.C.	
154,1	0,591	70,7	326,5	0,718	84,8	---
BAJO PESO AL NACER + DESTETE + CRECIMIENTO- AOB + ENGRASAMIENTO						

EPD'S CRÍAS

	Crías	PN	DT	P.DT	LCH	AOB	GD	GC	GDI	% CM
Propio	---	(0,4)	6,4	25,0	3,2	2,5	0,19	0,48	(0,03)	(0,1)
Padre	172	(1,0)	(0,7)	8,6	2,6	2,1	0,46	0,87	(0,02)	(0,6)
Madre	3	0,2	13,4	41,4	3,8	2,8	(0,09)	0,08	(0,03)	0,5
Ab. Mat	12	(0,1)	12,9	35,2	2,0	0,3	0,18	0,56	0,00	0,9
TOP		30%	45%	35%	20%	20%	75%	45%	70%	45%



LOTE 92

[LINK A VIDEO](#)

MOJADA - RP 6703

BAJO PESO AL NACER + TREMENDO CRECIMIENTO Y APTITUD MATERNA

FN	HBA	ADN	PN
7/3/2024	904949	-	34

PEDIGREE

AGROMELU 4280 PIRADO-T/E-

AGROMELU 5334 DESPILCHADO-T/E-

AGROMELU 3825 FAROLERA-T/E-

AGROMELU 6703 MOJADA

AGROMELU 3082 CORAJUDO-T/E-

AGROMELU 3791 FABULOSA-T/E-

AGROMELU 2323 LARKABA MARIAS-T/E/I-



DESPILCHADO - SU PADRE



3791 FABULOSA - SU MADRE

DATOS DE PRODUCCIÓN

DESTETE			POST-DESTETE			FS
P. AJ	G.D.	I.C.	P. AJ	G.D.	I.C.	
257,0	1,062	117,9	396,4	0,581	102,9	---
BAJO PESO AL NACER + DESTETE + CRECIMIENTO- AOB + ENGRASAMIENTO + MARBLING + MINORISTA						

EPD'S CRÍAS

	Crías	PN	DT	P.DT	LCH	AOB	GD	GC	GDI	% CM
Propio	---	0,8	8,2	29,4	1,6	1,3	0,02	0,25	0,01	0,2
Padre	96	1,4	12,4	30,6	(1,6)	0,4	(0,20)	0,21	(0,01)	0,3
Madre	34	0,2	3,9	28,2	4,8	2,2	0,23	0,28	0,0	0,0
Ab. Mat	20	0,3	(0,9)	10,7	7,0	3,6	0,89	1,26	0,06	(0,6)
TOP		90%	30%	25%	40%	40%	80%	40%	40%	25%



LOTE 93

[LINK A VIDEO](#)

MORDAZA - RP 6719

**PESO AL NACER MODERADO + MUCHA CLASE Y FEMENEIDAD
+ APTITUD MATERNA Y CRECIMIENTO**

FN	HBA	ADN	PN
7/6/2024	-	-	35

PEDIGREE

ROJAS RIOJA 6052

DUFF RED BLOOD 18114

DUFF JUANADA 927K 15124

AGROMELU 6719 MORDAZA

AGROMELU 5866 FUTRE T/E

AGROMELU 6404 MACHINGA

AGROMELU 5153 CLAVO LA GUAMPA-T/E-



RED BLOOD - SU PADRE



6404 MACHINGA - SU MADRE

DATOS DE PRODUCCIÓN

DESTETE			POST-DESTETE			FS
P. AJ	G.D.	I.C.	P. AJ	G.D.	I.C.	
243,7	0,994	111,8	421,2	0,740	109,4	---

EPD'S CRÍAS

	Crías	PN	DT	P.DT	LCH	AOB	GD	GC	GDI	% CM
Propio	---	0,1	6,0	---	6,0	---	---	---	---	---
Padre	98	(0,1)	8,0	---	7,1	---	---	---	---	---
Madre	2	0,6	6,6	10,6	4,8	1,5	0,33	0,83	0,00	(0,4)
Ab. Mat	7	0,5	7,8	11,2	3,0	1,6	0,22	0,47	0,05	(0,1)
TOP		60%	50%	---	2%	---	---	---	---	---



LOTE 94A

[LINK A VIDEO](#)

MORADA - RP 6713

BAJO PESO AL NACER + CRECIMIENTO POSTERIOR + TERMINACIÓN A CAMPO

FN 7/4/2024 HBA 904972 ADN - PN 30

PEDIGREE

RED U-2 RENOWN 193C

AGROMELU 5866 FUTRE T/E

AGROMELU 4257 PAGA DOBLE-T/E-

AGROMELU 6713 MORADA

AGROMELU 5108 ANGURRIA

AGROMELU 5995 GRASUNA T/E

AGROMELU 3885 FRANCACHONA-T/E-



FUTRE - SU PADRE



3885 FRANCACHONA - SU ABUELA MATERNA

DATOS DE PRODUCCIÓN

DESTETE			POST-DESTETE			FS
P. AJ	G.D.	I.C.	P. AJ	G.D.	I.C.	
202,5	0,821	92,9	363,7	0,672	94,4	---

BAJO PESO AL NACER + DESTETE + CRECIMIENTO- ENGRASAMIENTO + MARBLING + MINORISTA

EPD'S CRÍAS

	Crías	PN	DT	P.DT	LCH	AOB	GD	GC	GDI	% CM
Propio	---	0,7	8,8	23,1	1,1	0,7	0,18	0,58	0,03	(0,1)
Padre	124	2,0	12,4	32,0	(1,1)	2,6	0,44	1,00	0,03	(0,3)
Madre	1	(0,7)	5,1	14,2	3,3	(1,3)	(0,09)	0,15	0,03	0,2
Ab. Mat	22	0,2	9,2	29,0	(2,4)	(0,5)	0,13	0,48	0,00	(0,1)
TOP		90%	25%	40%	85%	65%	55%	30%	30%	45%



LOTE 94B

[LINK A VIDEO](#)

MONTONERA - RP 6715

BAJO PESO AL NACER + TERNEROS PESADOS AL DESTETE

FN	HBA	ADN	PN
15/5/2024	904974	-	31

PEDIGREE

ROJAS RIOJA 6052

DUFF RED BLOOD 18114

DUFF JUANADA 927K 15124

AGROMELU 6715 MONTONERA

AGROMELU 3082 CORAJUDO-T/E-

AGROMELU 3791 FABULOSA-T/E-

AGROMELU 2323 LARKABA MARIAS-T/E/I-



RED BLOOD - SU PADRE



3791 FABULOSA - SU MADRE

DATOS DE PRODUCCIÓN

DESTETE			POST-DESTETE			FS
P. AJ	G.D.	I.C.	P. AJ	G.D.	I.C.	
213,2	0,868	97,8	415,7	0,844	107,9	---

TREMENDA HABILIDAD MATERNA- EN UNA DE NUESTRA MEJORES Y MAS ANTIGUAS DONANTE

EPD'S CRÍAS

Crías	PN	DT	P.DT	LCH	AOB	GD	GC	GDI	% CM
Propio	0,1	6,0	---	6,0	---	---	---	---	---
Padre	98	(0,1)	8,0	---	7,1	---	---	---	---
Madre	34	0,2	3,9	28,2	4,8	2,2	0,23	0,28	0,0
Ab. Mat	20	0,3	(0,9)	10,7	7,0	3,6	0,89	1,26	(0,6)
TOP	60%	50%	---	2%	---	---	---	---	---



LOTE 95A

LINK A VIDEO

MOCHADA - RP 6691

BAJO PESO AL NACER + CRECIMIENTO MODERADO + VOLUMEN Y MUSCULATURA

FN	HBA	ADN	PN
8/2/2024	902768	-	27

PEDIGREE

RED U-2 RENOWN 193C

AGROMELU 5866 FUTRE T/E

AGROMELU 4257 PAGA DOBLE-T/E-

AGROMELU 6691 MOCHADA

CASAMU 3090 ARECUTRAN ALCA ALU

AGROMELU 5809 FUGASA

AGROMELU 5115 APORRIADA-T/E-



FUTRE - SU PADRE



5115 APORRIADA - SU ABUELA MATERNA

DATOS DE PRODUCCIÓN

DESTETE			POST-DESTETE			FS
P. AJ	G.D.	I.C.	P. AJ	G.D.	I.C.	
214,4	0,892	98,4	407,1	0,803	105,7	---
DESTETE + LECHE + CRECIMIENTO MODERADO + IMPONENTES DATOS DE CARCASA						

EPD'S CRÍAS

	Crías	PN	DT	P.DT	LCH	AOB	GD	GC	GDI	% CM
Propio	---	0,3	5,0	---	(0,6)	---	---	---	---	---
Padre	124	2,0	12,4	32,0	(1,1)	2,6	0,44	1,00	0,03	(0,3)
Madre	3	(1,4)	(2,4)	---	(0,1)	---	---	---	---	---
Ab. Mat	7	(1,7)	(3,9)	(4,1)	10,0	---	---	---	---	---
TOP		70%	65%		80%	---	---	---	---	---



LOTE 95B

[LINK A VIDEO](#)

MIZ - RP 6693

BAJO PESO AL NACER + CRECIMIENTO POSTERIOR + TREMENDA CARCASA

FN	HBA	ADN	PN
14/2/2024	902767	-	31

PEDIGREE

RED U-2 RENOWN 193C

AGROMELU 5866 FUTRE T/E

AGROMELU 4257 PAGA DOBLE-T/E-

AGROMELU 6693 MIZ

AGROMELU 3804 FELPUDO-T/E-

AGROMELU 4325 QUEMADA

AGROMELU 3985 JUICIOSA-T/E-



FUTRE - SU PADRE



4325 QUEMADA - SU MADRE

DATOS DE PRODUCCIÓN

DESTETE			POST-DESTETE			FS
P. AJ	G.D.	I.C.	P. AJ	G.D.	I.C.	
224,7	0,922	103,1	385,3	0,669	100,0	---
BAJO PESO AL NACER + DESTETE + CRECIMIENTO- AOB + ENGRASAMIENTO						

EPD'S CRÍAS

	Crías	PN	DT	P.DT	LCH	AOB	GD	GC	GDI	% CM
Propio	---	0,7	10,5	31,6	0,2	2,5	0,31	0,60	(0,04)	(0,2)
Padre	124	2,0	12,4	32,0	(1,1)	2,6	0,44	1,00	0,03	(0,3)
Madre	11	(0,6)	8,5	31,2	1,5	2,4	0,17	0,19	(0,11)	0,0
Ab. Mat	13	(0,3)	7,8	18,8	(1,6)	1,4	0,10	0,05	(0,07)	0,2
TOP		90%	15%	20%	65%	25%	35%	30%	75%	95%



AGROMELU

REMATE ANUAL



Colombo y Magliano S.A.
Consignatarios

CONTACTOS:

Martín F. Lizaso	+54 2314 511-549
Facundo Lizaso	+54 11 2727-5693
Marcos Achaval	+54 11 4477-8347
Carola Ballester	+54 2314 511-843
Juan P: Colombo	+54 11 5007-3335
Facundo Rivolta	+54 11 5347-6973
Leandro Illa	+54 2266 531-375
Hernán Vasallo	+54 11 5875-6782
Nico Rissi	+54 2314 537-093

www.agromelu.com.ar